



C.G.P.J

INFORME SOBRE LA SITUACIÓN DE LOS ÓRGANOS JUDICIALES

Segundo Trimestre Año 2010



CONSEJO GENERAL DEL PODER JUDICIAL
SECCIÓN DE ESTADÍSTICA JUDICIAL

Resumen Nacional

Nº de Asuntos

Año: 2010	Trimestre 2 al 2	Órganos	En Tramite Al Inicio Del Periodo		Ingresados		Resueltos		En Tramite Al Final Del Periodo		
JURISDICCIONES		Nº	Nº Asuntos	Nº Asuntos	Media x Órgano	Nº Asuntos	Media x Órgano	Nº Asuntos	Media x Órgano	Nº Asuntos	Media x Órgano
Jurisdicción Civil (1):											
Idos. 1ª Instancia	641	604.107	252.919	394.57	250.993	391.56	602.534	939.99			
Idos. de lo Mercantil	89	42.736	13.792	154.97	11.342	127.44	44.778	503.12			
Idos. Violencia contra la mujer	511	10.010	4.834	9.46	4.905	9.60	9.780	19.14			
Idos. Familia	102	44.853	37.194	364.65	36.245	355.34	44.657	437.81			
Idos. 1ª Instª e Instr.	1.067	597.793	198.115	185.67	199.319	186.80	588.265	551.33			
Idos. de Menores	82	3.062	198	2.41	941	11.48	2.036	24.83			
A.P. Secciones Civiles	96	39.739	22.570	235.10	22.684	236.29	39.760	414.17			
A.P. Secciones Mixtas	44	6.445	4.932	112.09	4.684	106.45	6.711	152.52			
T.S.J. Sala Civil y Penal	17	129	176	10.35	154	9.06	151	8.88			
Tribunal Supremo Sala 1ª	1	4.170	1.074	1.074.00	1.390	1.390.00	3.854	3.854.00			
TOTAL	2.209	1.353.044	535.804	242.56	532.657	241.13	1.342.526	607.78			
Jurisdicción Penal (2):											
Idos. Instrucción	469	362.373	871.206	1.857.58	879.504	1.875.28	365.076	778.41			
Idos. 1ª Instª e Instr.	1.067	487.761	575.738	539.59	574.329	538.27	478.969	448.89			
Idos. Violencia contra la mujer	511	41.332	49.441	96.75	51.491	100.77	39.169	76.65			
Idos. de Menores	82	22.776	9.140	111.46	10.677	130.21	20.814	253.83			
Idos. Vigilancia Penitenciaria	46	30.484	75.534	1.642.04	75.562	1.642.65	30.409	661.07			
Idos. de lo Penal	346	142.454	51.618	149.18	50.030	144.60	144.267	416.96			
Idos. de lo Penal de Ejecutorias	17	-	-	-	-	-	-	-			
A.P. Secciones Penales	89	29.957	37.102	416.88	36.971	415.40	29.709	333.81			
A.P. Secciones Mixtas	44	5.139	7.782	176.86	7.554	171.68	5.349	121.57			
T.S.J. Sala Civil y Penal	17	100	208	12.24	196	11.53	112	6.59			
Idos Centrales Instrucción	6	1.357	936	156.00	1.083	180.50	1.295	215.83			
Idos Centrales de lo Penal	1	79	38	38.00	26	26.00	93	93.00			
Idos Centrales de Menores	1	4	0	0.00	2	2.00	2	2.00			
Idos Centrales de Vigilancia Penitenciaria	0	1.008	2.188	-	2.456	-	840	-			
A.N. Sala Penal	4	564	877	219.25	886	221.50	525	131.25			
Tribunal Supremo Sala 2ª	1	2.238	1.273	1.273.00	1.262	1.262.00	2.249	2.249.00			
TOTAL	2.293	1.127.626	1.683.081	734.01	1.692.029	737.91	1.118.878	487.95			
Jurisdicción Cont.-Admva.:											
Idos Cont.-Admvo.	224	196.272	44.956	200.70	54.275	242.30	187.822	838.49			
Idos Central Cont.-Admvo.	12	8.775	1.399	116.58	1.810	150.83	8.421	701.75			
T.S.J. Sala Cont.-Admvo.	21	162.424	21.853	1.040.62	28.519	1.358.05	165.001	7.381.00			
A.N. Sala Cont.-Admvo.	8	9.968	2.053	256.83	2.172	27.150	9.856	1.232.00			
Tribunal Supremo Sala 3ª	1	13.676	2.624	2.624.00	2.449	2.449.00	13.851	13.851.00			
TOTAL	266	391.115	72.885	274.00	89.225	335.43	374.951	1.409.59			
Jurisdicción Social:											
Idos. de lo Social	331	233.222	101.842	307.68	100.152	302.57	227.020	685.86			
Idos. De lo Social de Ejecuciones	4	-	-	-	-	-	-	-			
T.S.J. Sala Social	21	28.713	14.974	713.05	15.500	738.10	28.811	1.371.95			
A.N. Sala Social	1	23	58	58.00	54	54.00	26	26.00			
Tribunal Supremo Sala 4ª	1	4.436	1.476	1.476.00	1.640	1.640.00	4.272	4.272.00			
TOTAL	358	266.394	118.350	330.59	117.346	327.78	260.129	726.62			
Jurisdicción Militar:											
Tribunal Supremo Sala 5ª	1	100	70	70.00	73	73.00	97	97.00			
TOTAL	1	100	70	70.00	73	73.00	97	97.00			
Salas Especiales Tribunal Supremo											
Tribunal Supremo Secciones Especiales	1	24	11	11.00	19	19.00	16	16.00			
TOTAL	1	24	11	11.00	19	19.00	16	16.00			
TOTAL JURISDICCIONES	3.814	3.138.303	2.410.201	631.94	2.431.349	637.48	3.096.597	811.90			

(1) Incluida Jurisdicción Voluntaria
(2) Excluidas Diligencias Indeterminadas

Fecha Informe: 5 October 2010



Resumen Nacional

Resolución de Asuntos

Año: 2010	Trimestre 2 al 2	Órganos	SENTENCIAS		AUTOS		DECRETOS
JURISDICCIONES	Nº	Nº Sentencias	Media x Órgano	Nº Autos	Media x Órgano	Nº Decretos	
Jurisdicción Civil (1):							
Idos. 1ª Instancia	641	48.708	75,99	197.106	307,50		33.894
Idos. de lo Mercantil	89	5.981	67,20	5.852	65,75		365
Idos. Violencia contra la mujer	511	2.380	4,66	2.323	4,55		204
Idos. Familia	102	19.255	188,77	15.516	152,12		1.619
Idos. 1ª Instª. e Instr.	1.067	46.160	43,26	145.332	136,21		22.750
Idos. de Menores	82	128	1,56	587	7,16		139
A.P. Secciones Civiles	96	15.350	159,90	6.882	71,69		409
A.P. Secciones Mixtas	44	3.369	76,57	1.201	27,30		75
T.S.J. Sala Civil y Penal	17	31	1,82	123	7,24		0
Tribunal Supremo: Sala 1ª	1	230	230,00	1.170	1.170,00		0
TOTAL	2.209	141.592	64,10	376.092	170,25		59.455
Jurisdicción Penal (2):							
Idos. Instrucción	469	68.068	145,13	700.750	1.494,14		1.393
Idos. 1ª Instª. e Instr.	1.067	54.438	51,02	443.861	415,99		905
Idos. Violencia contra la mujer	511	5.238	10,25	23.927	46,82		59
Idos. de Menores	82	6.949	84,74	3.652	44,54		47
Idos. Vigilancia Penitenciaria	46	-	-	-	-		1.163
Idos. de lo Penal	346	45.672	132,00	3.034	8,77		1.473
Idos. de lo Penal de Ejecutorias	17	-	-	-	-		25
A.P. Secciones Penales	89	17.924	201,39	18.656	209,62		148
A.P. Secciones Mixtas	44	3.611	82,07	3.894	88,50		7
T.S.J. Sala Civil y Penal	17	36	2,12	160	9,41		1
Idos Centrales Instrucción	6	-	-	637	106,17		2
Idos Centrales de lo Penal	1	25	25,00	1	1,00		0
Idos Centrales de Menores	1	1	1,00	1	1,00		0
Idos Centrales de Vigilancia Penitenciaria	0	-	-	-	-		0
A.N. Sala Penal	4	89	22,25	797	199,25		0
Tribunal Supremo: Sala 2ª	1	377	377,00	930	930,00		0
TOTAL	2.293	202.428	88,28	1.200.300	523,46		5.223
Jurisdicción Cont.-Admva.:							
Idos Cont.-Admvo.	224	28.382	126,71	34.562	154,29		341
Idos Central Cont.-Admvo.	12	1.225	102,08	747	62,25		8
T.S.J. Sala Cont.-Admvo.	21	19.805	943,10	11.570	550,95		25
A.N. Sala Cont.-Admvo.	8	1.672	209,00	773	96,63		54
Tribunal Supremo: Sala 3ª	1	1.072	1.072,00	2.583	2.583,00		1
TOTAL	266	52.156	196,08	50.235	188,85		429
Jurisdicción Social:							
Idos. de lo Social	331	57.505	173,73	-	-		7.009
Idos. De lo Social de Ejecuciones	4	-	-	-	-		320
T.S.J. Sala Social	21	15.043	716,33	468	22,29		14
A.N. Sala Social	1	35	35,00	9	9,00		4
Tribunal Supremo: Sala 4ª	1	241	241,00	1.393	1.393,00		6
TOTAL	358	72.824	203,42	1.870	5,22		7.353
Jurisdicción Militar:							
Tribunal Supremo: Sala 5ª	1	47	47,00	20	20,00		6
TOTAL	1	47	47,00	20	20,00		6
Salas Especiales Tribunal Supremo							
Tribunal Supremo: Secciones Especiales	1	2	2,00	17	17,00		0
TOTAL	1	2	2,00	17	17,00		0
TOTAL JURISDICCIONES	3.814	469.049	122,98	1.628.534	426,99		72.466



Ejecución de Sentencias

Año: 2010	Trimestre 2 al 2	Registradas	Resueltas	En Trámite Al Final Del Periodo
JURISDICCIONES				
Jurisdicción Civil (1):				
Jdos. 1ª Instancia		102.693	61.221	861.413
Jdos. de lo Mercantil		1.932	952	15.485
Jdos. Violencia contra la mujer		931	592	4.818
Jdos. Familia		6.089	4.712	35.978
Jdos. 1ª Instª. e Instr.		79.511	42.447	729.150
Jdos. de Menores		1.221	956	6.175
A.P. Secciones Civiles		-	-	-
A.P. Secciones Mixtas		-	-	-
T.S.J. Sala Civil y Penal		0	0	2
Tribunal Supremo: Sala 1ª		0	0	0
TOTAL		192.377	110.880	1.653.021
Jurisdicción Penal (2):				
Jdos. Instrucción		22.795	22.731	52.674
Jdos. 1ª Instª. e Instr.		15.776	15.482	55.573
Jdos. Violencia contra la mujer		920	850	2.640
Jdos. de Menores		6.755	6.174	24.023
Jdos. Vigilancia Penitenciaria		-	-	-
Jdos. de lo Penal		49.713	62.763	287.747
Jdos. de lo Penal de Ejecutorias		12.309	21.954	82.331
A.P. Secciones Penales		2.317	4.442	16.475
A.P. Secciones Mixtas		549	979	3.539
T.S.J. Sala Civil y Penal		1	0	7
Jdos Centrales Instrucción		-	-	-
Jdos Centrales de lo Penal		17	67	61
Jdos Centrales de Menores		0	2	8
Jdos Centrales de Vigilancia Penitenciaria		-	-	-
A.N. Sala Penal		87	75	1.807
Tribunal Supremo: Sala 2ª		0	0	0
TOTAL		111.239	135.519	526.885
Jurisdicción Cont.-Admva.:				
Jdos Cont.-Admvo.		2.472	2.475	5.710
Jdos Central Cont.-Admvo.		30	34	92
T.S.J. Sala Cont.-Admvo.		1.293	1.299	6.855
A.N. Sala Cont.-Admvo.		121	73	400
Tribunal Supremo: Sala 3ª		1	1	2
TOTAL		3.917	3.882	13.059
Jurisdicción Social:				
Jdos. de lo Social		26.081	22.531	65.653
Jdos. De lo Social de Ejecuciones		3.832	3.973	7.479
T.S.J. Sala Social		21	36	41
A.N. Sala Social		5	4	3
Tribunal Supremo: Sala 4ª		-	-	-
TOTAL		29.939	26.544	73.176
Jurisdicción Militar:				
Tribunal Supremo: Sala 5ª		-	-	-
TOTAL		0	0	0
Salas Especiales Tribunal Supremo				
Tribunal Supremo: Secciones Especiales		2	1	6
TOTAL		2	1	6
TOTAL JURISDICCIONES		337.474	276.826	2.266.147



Tasas

Año: 2010	Trimestre 2 al 2	Resolución	Pendencia	Sentencia	Congestión
JURISDICCIONES					
Jurisdicción Civil (1):					
Jdos. 1ª Instancia		0,99	2,40	0,19	3,41
Jdos. de lo Mercantil		0,82	3,95	0,53	4,98
Jdos. Violencia contra la mujer		1,01	1,99	0,49	3,03
Jdos. Familia		0,97	1,23	0,53	2,26
Jdos. 1ª Instª. e Instr.		1,01	2,95	0,23	3,99
Jdos. de Menores		4,75	2,16	0,14	3,46
A.P. Secciones Civiles		1,01	1,75	0,68	2,75
A.P. Secciones Mixtas		0,95	1,43	0,72	2,43
T.S.J. Sala Civil y Penal		0,88	0,98	0,20	1,98
Tribunal Supremo: Sala 1ª		1,29	2,77	0,17	3,77
TOTAL		0,99	2,52	0,27	3,55
Jurisdicción Penal (2):					
Jdos. Instrucción		1,01	0,42	0,08	1,40
Jdos. 1ª Instª. e Instr.		1,00	0,83	0,09	1,85
Jdos. Violencia contra la mujer		1,04	0,76	0,10	1,76
Jdos. de Menores		1,17	1,95	0,65	2,99
Jdos. Vigilancia Penitenciaria		1,00	0,40	-	1,40
Jdos. de lo Penal		0,97	2,88	0,91	3,88
Jdos. de lo Penal de Ejecutorias		-	-	-	-
A.P. Secciones Penales		1,00	0,80	0,48	1,81
A.P. Secciones Mixtas		0,97	0,71	0,48	1,71
T.S.J. Sala Civil y Penal		0,94	0,57	0,18	1,57
Jdos Centrales Instrucción		1,16	1,20	-	2,12
Jdos Centrales de lo Penal		0,68	3,58	0,96	4,50
Jdos Centrales de Menores		-	1,00	0,50	2,00
Jdos Centrales de Vigilancia Penitenciaria		1,12	0,34	-	1,30
A.N. Sala Penal		1,01	0,59	0,10	1,63
Tribunal Supremo: Sala 2ª		0,99	1,78	0,30	2,78
TOTAL		1,01	0,66	0,12	1,66
Jurisdicción Cont.-Admva.:					
Jdos Cont.-Admvo.		1,21	3,46	0,52	4,44
Jdos Central Cont.-Admvo.		1,29	4,65	0,68	5,62
T.S.J. Sala Cont.-Admvo.		1,31	5,44	0,69	6,46
A.N. Sala Cont.-Admvo.		1,06	4,54	0,77	5,53
Tribunal Supremo: Sala 3ª		0,93	5,66	0,44	6,66
TOTAL		1,22	4,20	0,58	5,20
Jurisdicción Social:					
Jdos. de lo Social		0,98	2,27	0,57	3,35
Jdos. De lo Social de Ejecuciones		-	-	-	-
T.S.J. Sala Social		1,04	1,86	0,97	2,82
A.N. Sala Social		0,93	0,48	0,65	1,50
Tribunal Supremo: Sala 4ª		1,11	2,60	0,15	3,60
TOTAL		0,99	2,22	0,62	3,28
Jurisdicción Militar:					
Tribunal Supremo: Sala 5ª		1,04	1,33	0,64	2,33
TOTAL		1,04	1,33	0,64	2,33
Salas Especiales Tribunal Supremo					
Tribunal Supremo: Secciones Especiales		1,73	0,84	0,11	1,84
TOTAL		1,73	0,84	0,11	1,84
TOTAL JURISDICCIONES		1,01	1,27	0,19	2,28

Resumen Nacional

Evolución

Año: 2010	Trimestre 2 al 2	En Tramite Al Inicio Del Periodo	Ingresados	Resueltos	En Tramite Al Final Del Periodo	Sentencias	Autos	Tasas Resolución	Tasas Pendencia	Tasas Sentencia	Tasas Congestión
JURISDICCIONES											
Jurisdicción Civil (1):											
Idos. 1ª Instancia		17,73%	4,88%	13,63%	13,31%	13,78%	0,23%	0,08	0,00	-0,78	0,00
Idos. de lo Mercantil		32,68%	-2,59%	16,90%	23,77%	31,74%	-5,84%	0,20	0,06	0,13	0,04
Idos. Violencia contra la mujer		7,35%	2,61%	2,70%	5,47%	14,70%	-2,52%	0,00	0,03	0,12	0,03
Idos. Familia		20,48%	14,13%	16,60%	15,62%	14,96%	9,67%	0,02	-0,01	0,17	0,01
Idos. 1ª Instª. e Instr.		16,21%	-3,80%	13,15%	9,03%	7,95%	1,50%	0,18	-0,04	-0,72	-0,02
Idos. de Menores		-57,42%	-68,27%	-50,29%	-58,32%	-50,39%	-44,41%	0,57	-0,16	0,00	-0,16
A.P. Secciones Civiles		5,34%	0,82%	3,00%	3,64%	2,24%	-0,36%	0,02	0,01	-0,01	0,01
A.P. Secciones Mixtas		10,61%	0,94%	2,49%	8,00%	4,34%	-8,53%	0,02	0,05	0,02	0,04
T.S.J. Sala Civil y Penal		7,50%	34,35%	48,08%	2,72%	3,33%	68,49%	0,10	-0,31	-0,30	-0,18
Tribunal Supremo: Sala 1ª		-25,44%	6,65%	-9,68%	-23,85%	-7,63%	-10,07%	-0,15	-0,16	0,02	-0,12
TOTAL		16,37%	1,57%	12,68%	10,95%	10,87%	0,76%	0,11	-0,02	-0,67	-0,01
Jurisdicción Penal (2):											
Idos. Instrucción		2,22%	-1,80%	-2,37%	4,26%	-0,18%	0,84%	-0,01	0,07	0,02	0,02
Idos. 1ª Instª. e Instr.		-3,34%	-4,33%	-5,31%	-2,98%	-4,27%	-4,98%	-0,01	0,02	0,01	0,02
Idos. Violencia contra la mujer		-16,15%	-6,72%	-5,94%	-16,66%	4,20%	-6,03%	0,13	1,27	6,09	0,60
Idos. de Menores		4,17%	-6,35%	4,14%	-3,99%	8,49%	-3,59%	0,11	-0,08	0,04	-0,03
Idos. Vigilancia Penitenciaria		48,72%	17,05%	25,37%	21,92%	-	-	0,07	-0,03	-	-0,01
Idos. de lo Penal		24,19%	3,03%	12,63%	18,42%	10,85%	32,09%	0,09	0,05	-0,02	0,05
Idos. de lo Penal de Ejecutorias		-	-	-	-	-	-	-	-	-	-
A.P. Secciones Penales		-0,33%	0,22%	1,84%	-3,56%	4,30%	0,78%	0,02	-0,05	0,02	-0,02
A.P. Secciones Mixtas		12,52%	3,09%	1,86%	14,08%	0,95%	2,58%	-0,01	0,12	-0,01	0,05
T.S.J. Sala Civil y Penal		3,09%	16,20%	12,00%	10,89%	5,88%	13,48%	-0,04	-0,01	-0,05	0,00
Idos Centrales Instrucción		-13,90%	10,77%	13,40%	-17,04%	-	-9,85%	0,02	-0,27	-	-0,16
Idos Centrales de lo Penal		315,79%	15,15%	13,04%	220,69%	13,64%	0,00%	-0,02	1,84	0,01	0,99
Idos Centrales de Menores		300,00%	-100,00%	0,00%	0,00%	-50,00%	-	-	0,00	-0,50	0,00
Idos Centrales de Vigilancia Penitenciaria		39,42%	20,82%	35,09%	17,32%	-	-	0,12	-0,13	-	-0,07
A.N. Sala Penal		-21,56%	-14,02%	-10,69%	-29,91%	-11,00%	-10,75%	0,04	-0,22	0,00	-0,07
Tribunal Supremo: Sala 2ª		-14,15%	-4,79%	-11,44%	-10,72%	1,34%	-12,26%	-0,07	0,01	0,14	0,01
TOTAL		1,97%	-1,93%	-1,98%	1,67%	1,73%	-1,51%	0,00	0,04	0,04	0,02
Jurisdicción Cont.-Admva.:											
Idos Cont.-Admvo		17,86%	-10,13%	18,75%	9,65%	14,21%	14,13%	0,32	-0,08	-0,04	-0,06
Idos Central Cont.-Admvo.		12,38%	-28,70%	20,35%	1,58%	23,12%	-9,01%	0,69	-0,16	0,02	-0,13
T.S.J. Sala Cont.-Admvo.		-4,55%	-15,70%	1,19%	-7,66%	-2,64%	7,76%	0,20	-0,09	-0,04	-0,07
A.N. Sala Cont.-Admvo.		6,82%	-10,82%	-6,86%	5,67%	-4,78%	-14,96%	0,04	0,13	0,02	0,11
Tribunal Supremo: Sala 3ª		0,11%	6,75%	-22,03%	6,73%	-39,54%	-3,66%	-0,27	0,37	-0,22	0,30
TOTAL		6,42%	-11,84%	10,34%	1,41%	4,91%	10,57%	0,25	-0,08	-0,05	-0,07
Jurisdicción Social:											
Idos. de lo Social		19,78%	-8,00%	6,30%	11,73%	8,51%	-	0,16	0,05	0,02	0,03
Idos. De lo Social de Ejecuciones		-	-	-	-	-	-	-	-	-	-
T.S.J. Sala Social		-13,42%	-6,62%	-1,09%	-14,08%	-1,05%	-8,41%	0,06	-0,13	0,00	-0,10
A.N. Sala Social		-73,86%	-28,40%	-49,53%	-59,38%	-32,69%	-83,64%	-0,30	-0,20	0,33	-0,05
Tribunal Supremo: Sala 4ª		-3,33%	7,89%	3,54%	-2,31%	-29,33%	12,07%	-0,04	-0,06	-0,32	-0,04
TOTAL		14,56%	-7,67%	5,17%	7,87%	6,17%	3,37%	0,14	0,03	0,01	0,01
Jurisdicción Militar:											
Tribunal Supremo: Sala 5ª		-41,52%	-13,58%	-29,13%	-34,90%	-30,88%	-42,86%	-0,18	-0,08	-0,02	-0,05
TOTAL		-41,52%	-13,58%	-29,13%	-34,90%	-30,88%	-42,86%	-0,18	-0,08	-0,02	-0,05
Salas Especiales Tribunal Supremo											
Tribunal Supremo: Secciones Especiales		-75,26%	-26,67%	-76,54%	-48,39%	-75,00%	-76,71%	-0,68	1,20	0,07	0,33
TOTAL		-75,26%	-26,67%	-76,54%	-48,39%	-75,00%	-76,71%	-0,68	1,20	0,07	0,33
TOTAL JURISDICCIONES		9,39%	-1,81%	1,67%	5,99%	5,38%	-0,66%	0,04	0,04	-0,34	0,03

NOTA ACLARATORIA: En el año 2007 se ha pasado a recoger, por primera vez, el dato de número de autos finales en los órganos de la jurisdicción penal. Por este motivo el dato de la evolución de los autos, en los órganos de esta jurisdicción, respecto al mismo periodo del año anterior carece de significación

INGRESADOS (Por Trimestre)

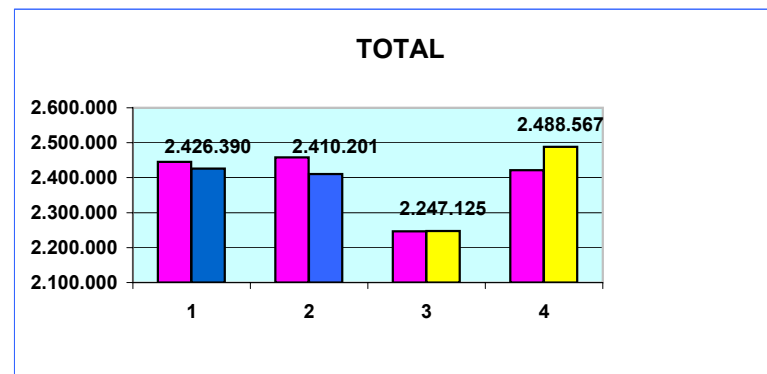
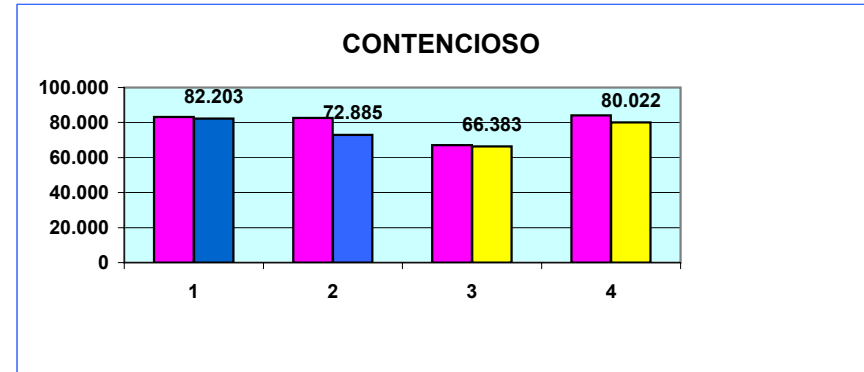
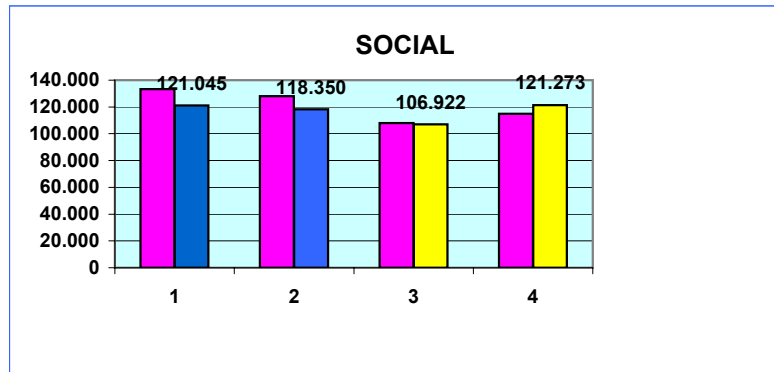
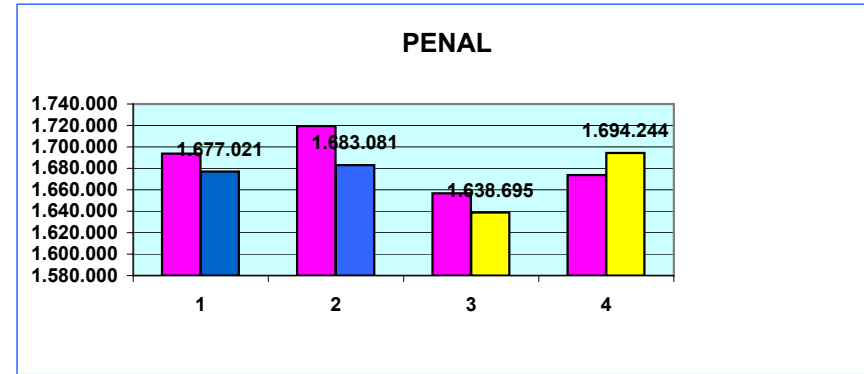
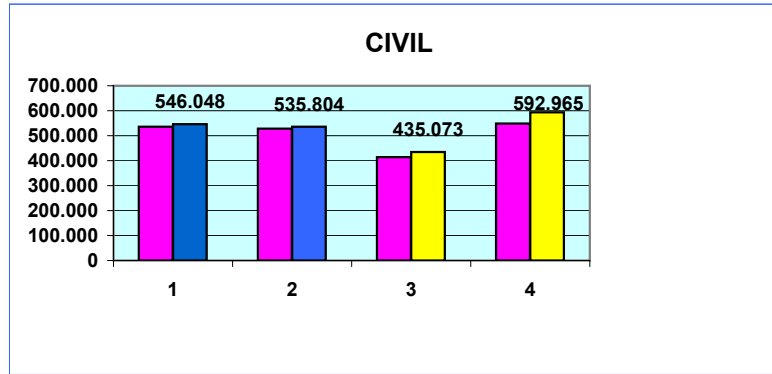

PENDIENTES FINAL (Por Trimestre)

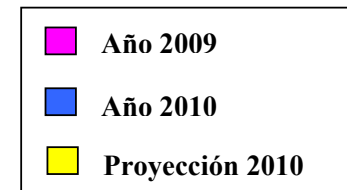
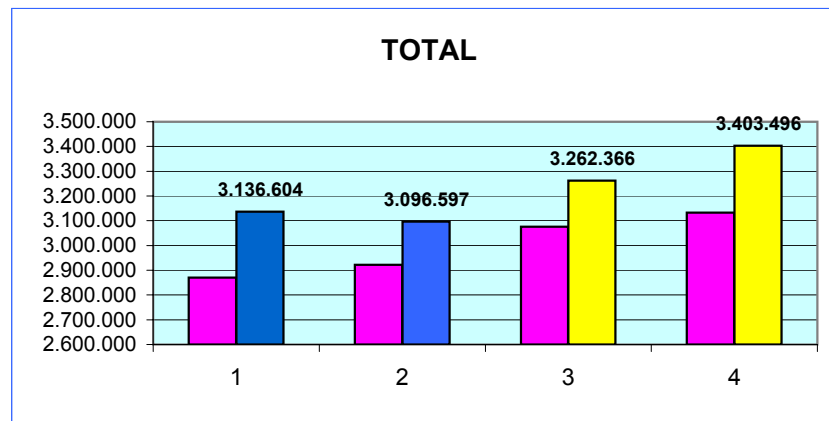
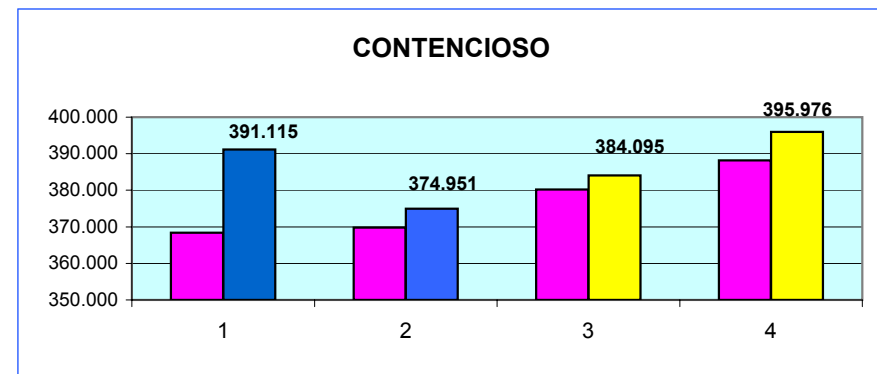
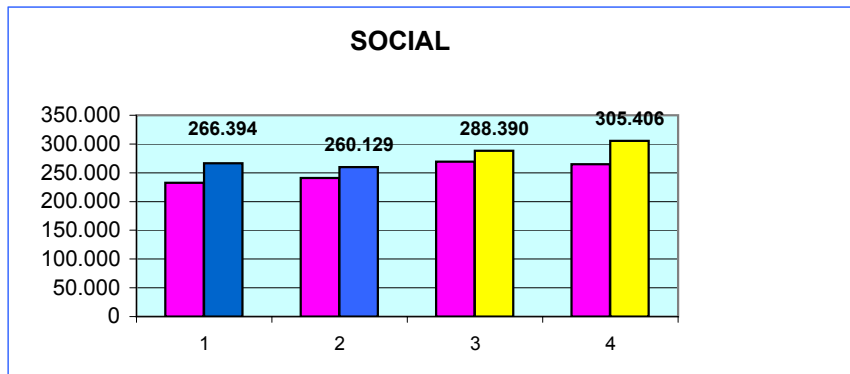
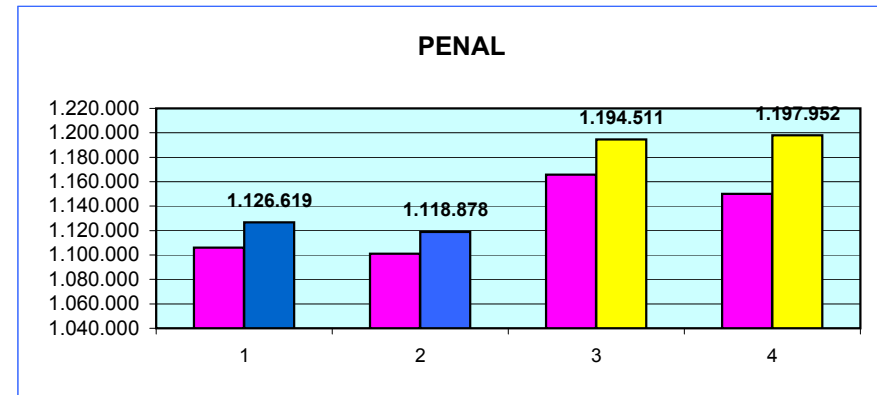
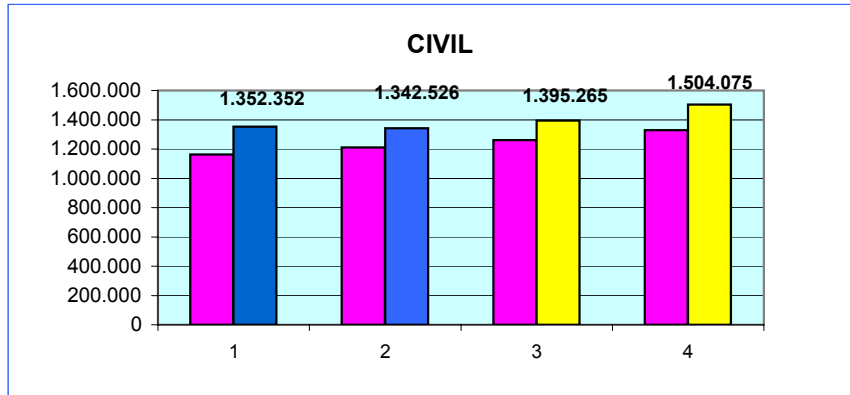

RESULTOS (Por Trimestre)

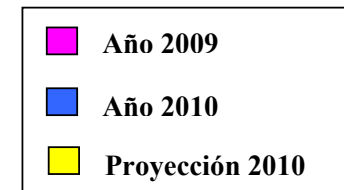
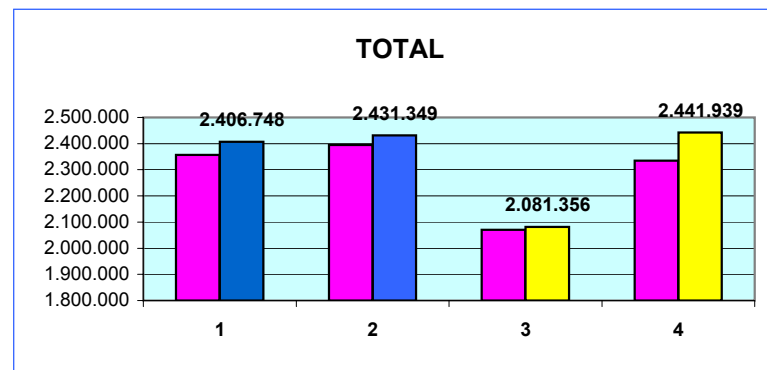
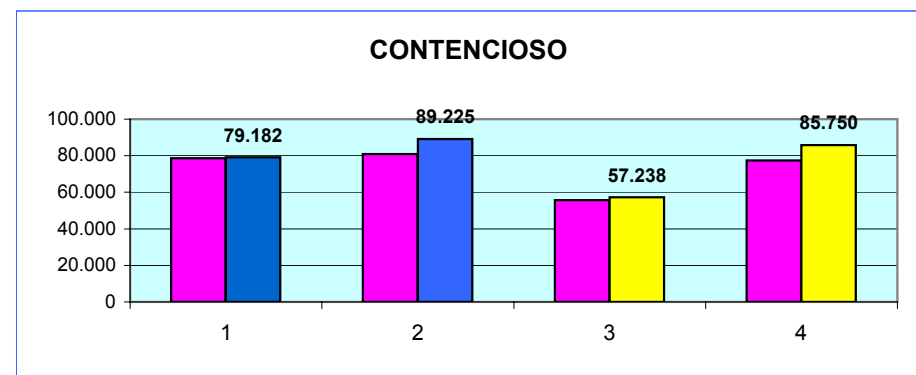
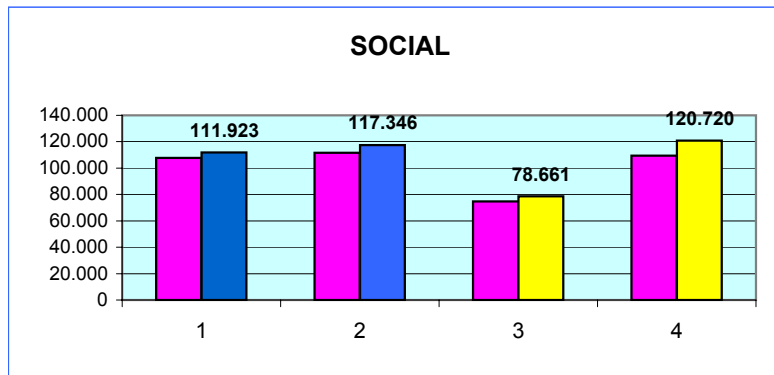
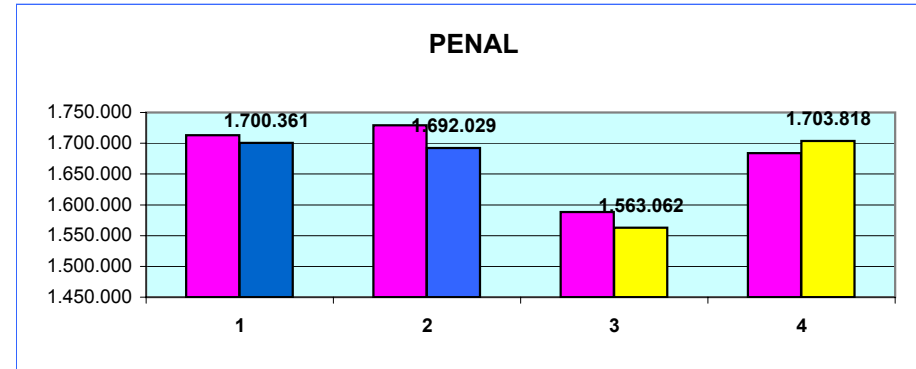
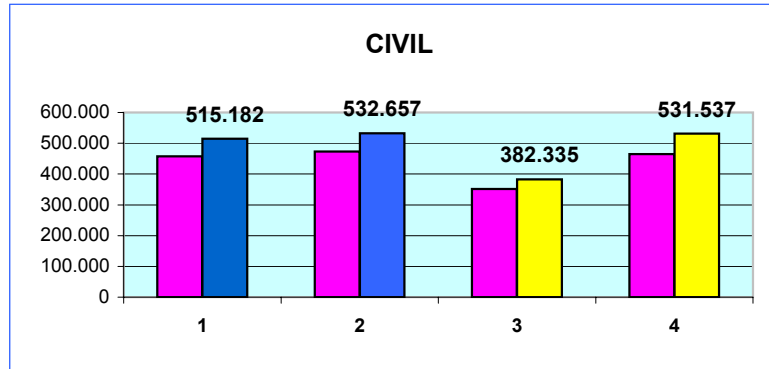

SENTENCIAS (Por Trimestre)

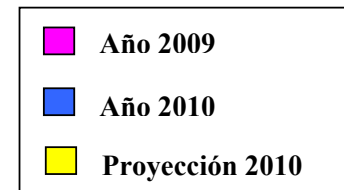
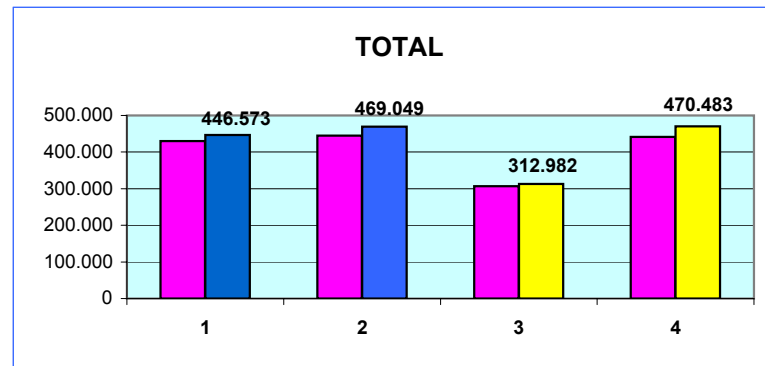
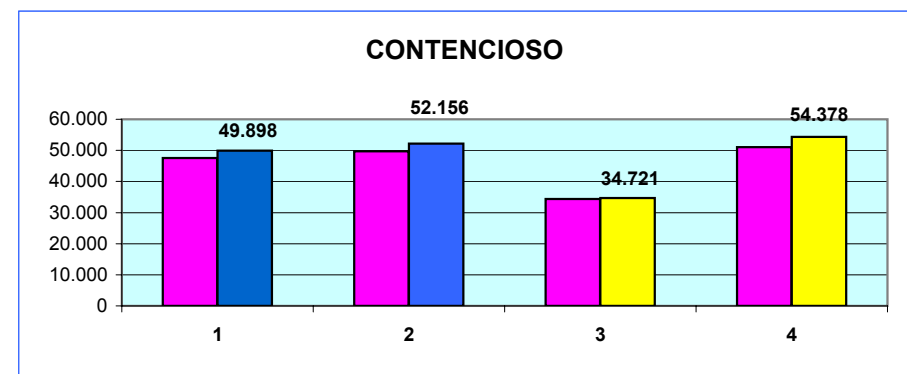
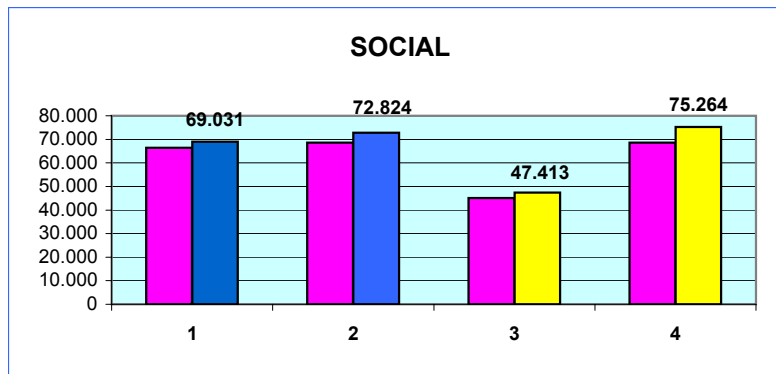
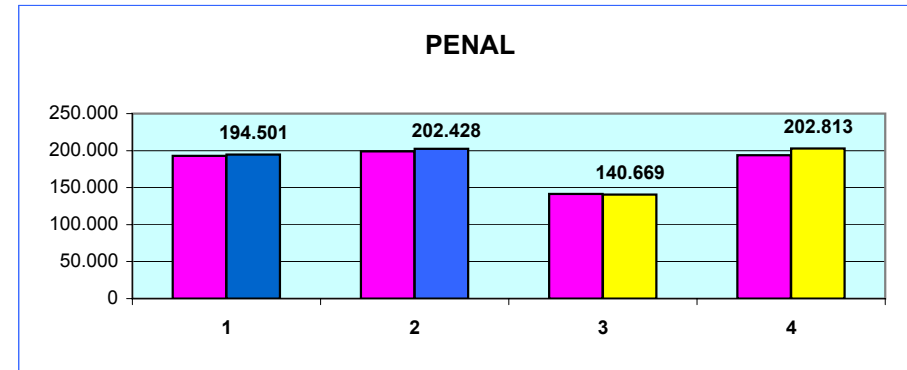
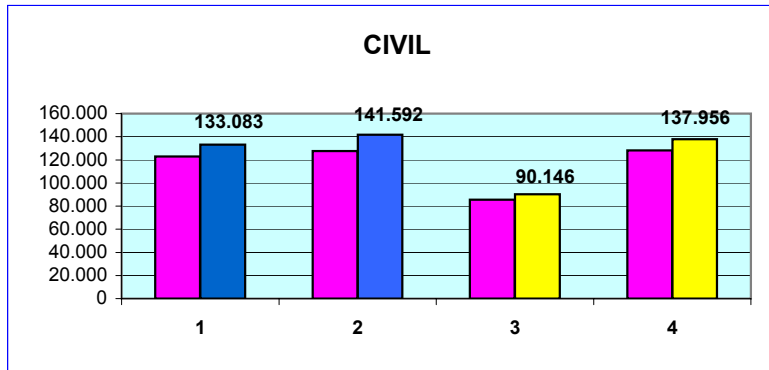

AUTOS (Por Trimestre)

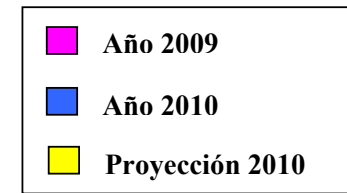
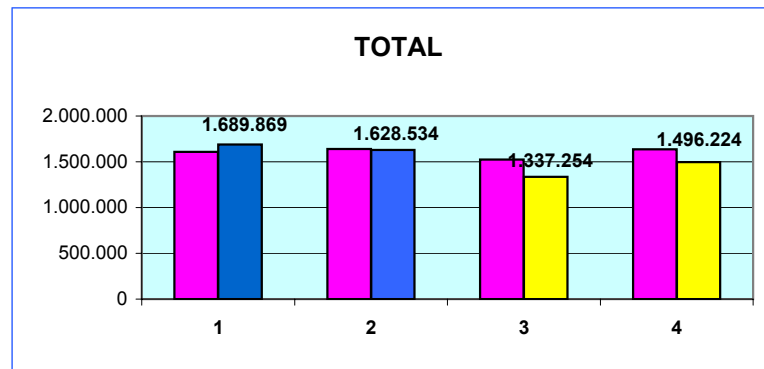
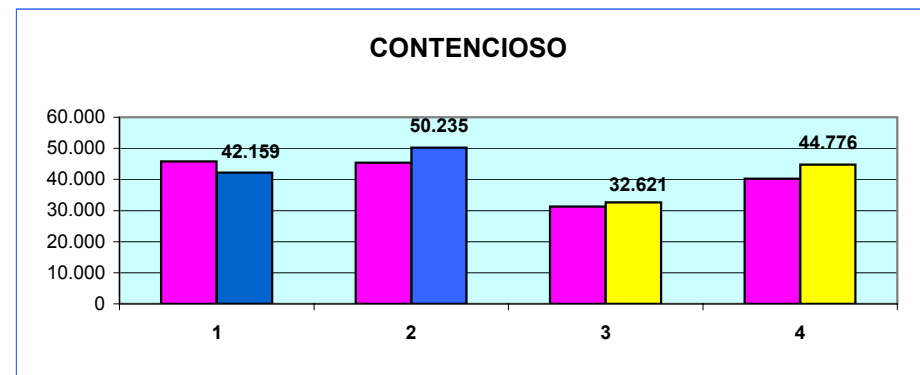
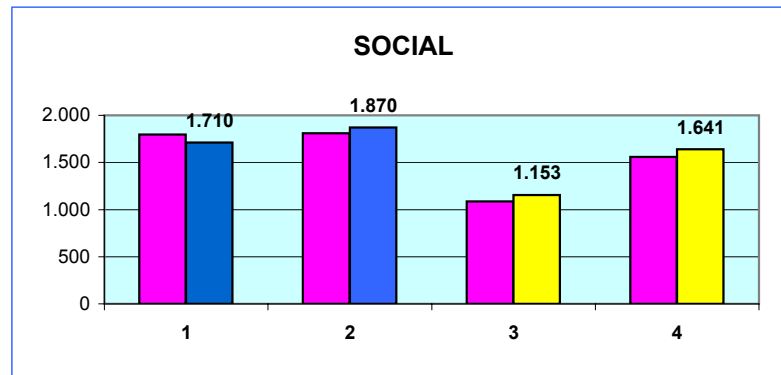
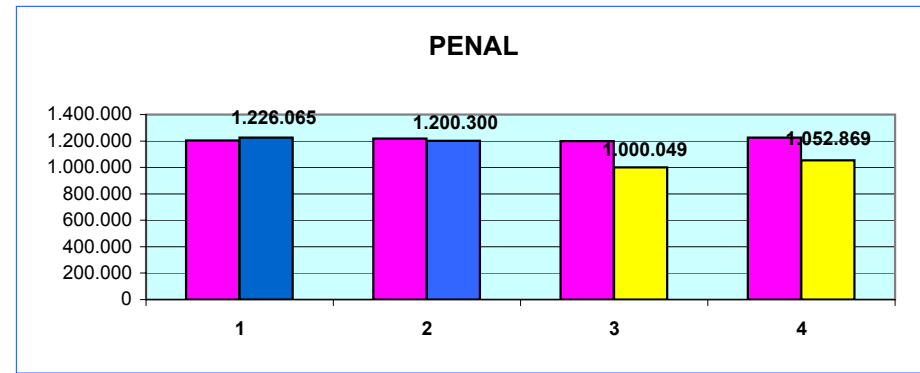
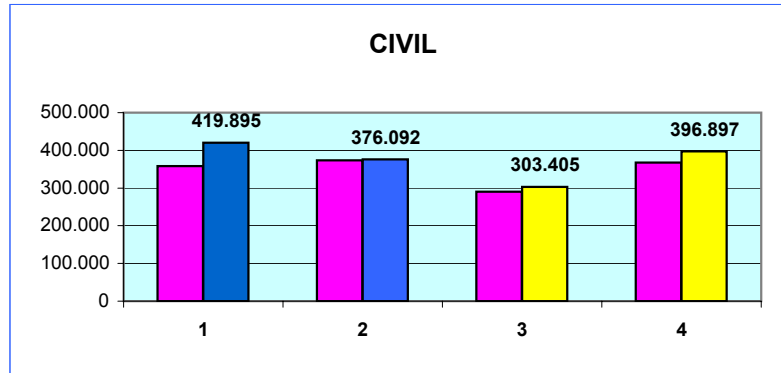

TASA DE PENDENCIA (Por Trimestre)

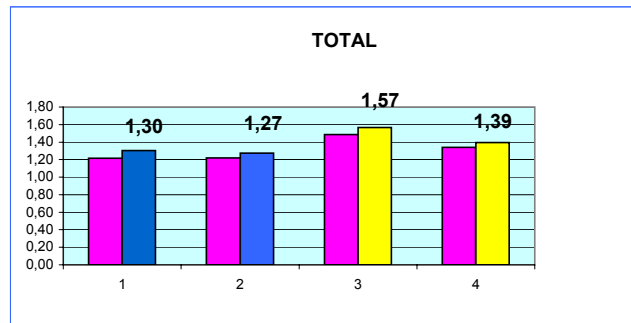
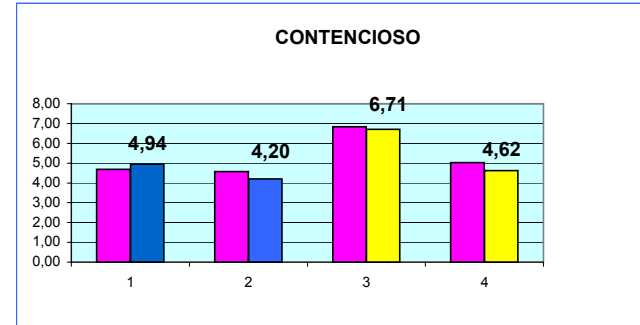
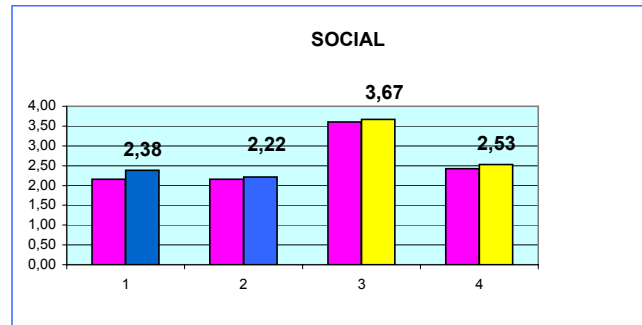
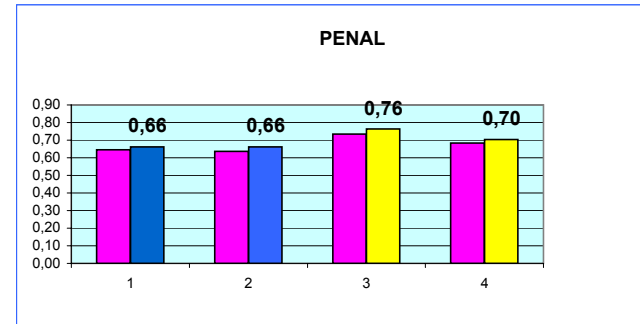
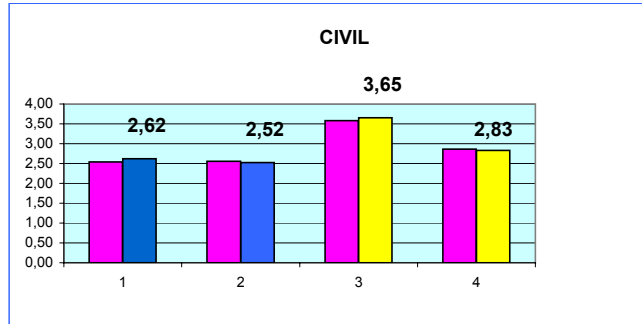

TASA DE RESOLUCIÓN (1)

(Por Trimestre)

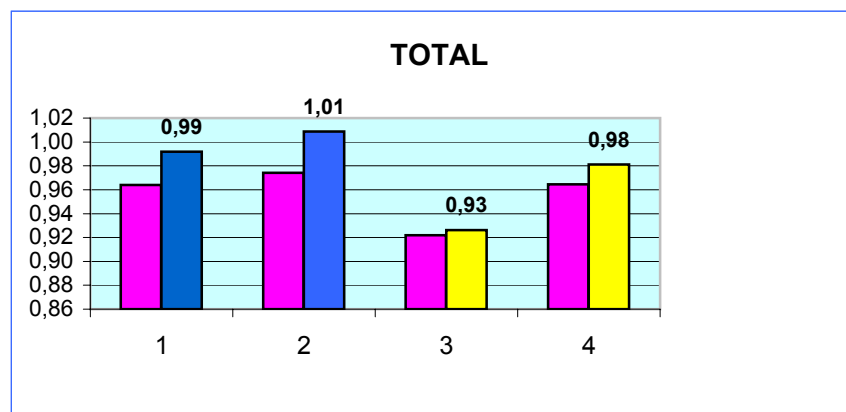
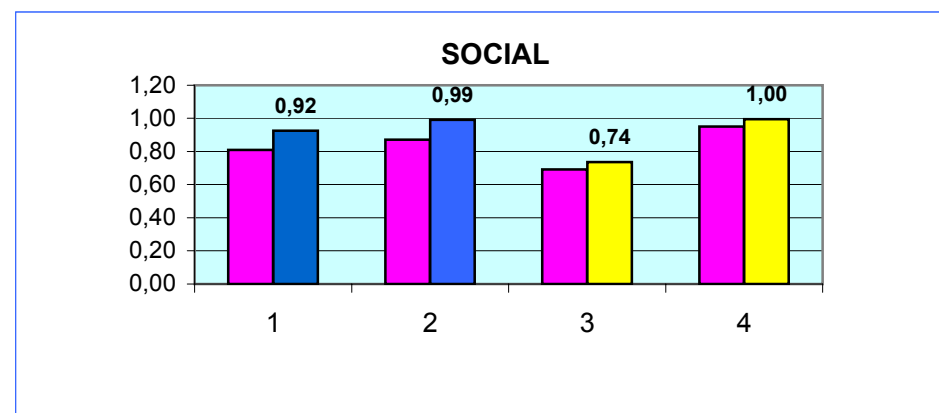
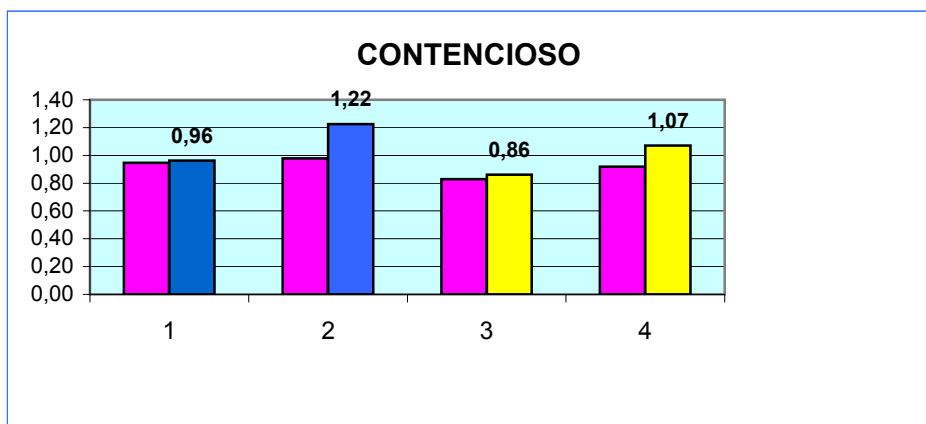
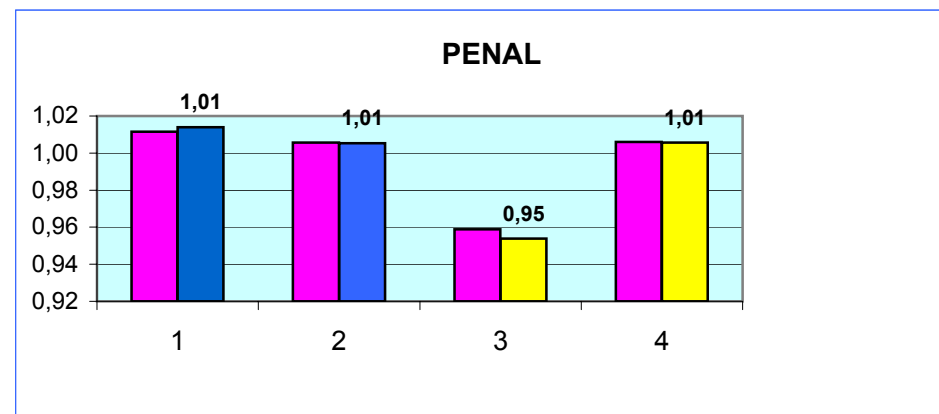
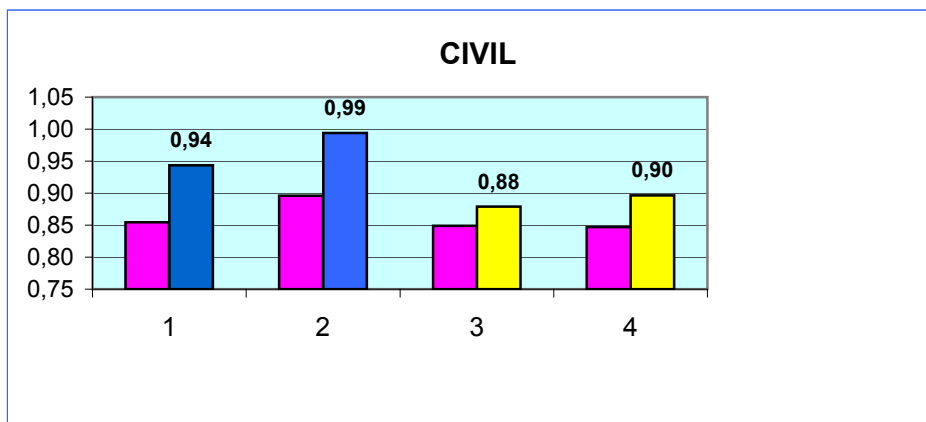

(1) RATIO RESUELTOS/INGRESADOS

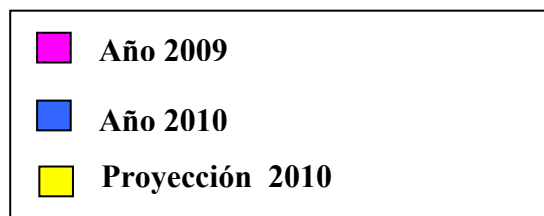

TASA DE SENTENCIA (1) (Por Trimestre)

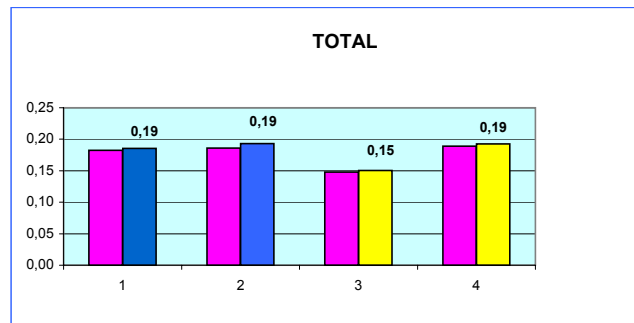
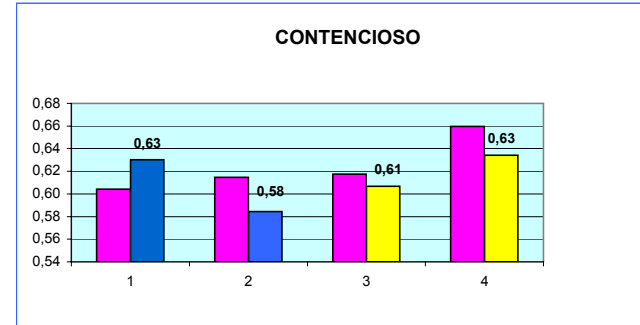
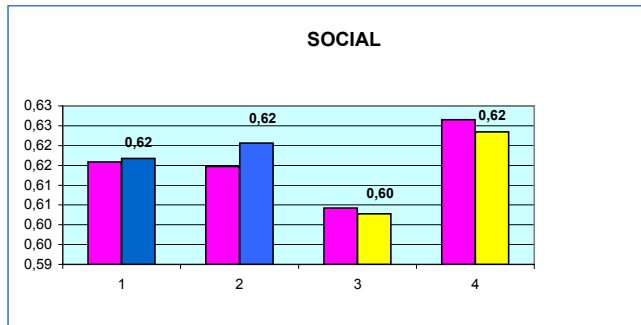
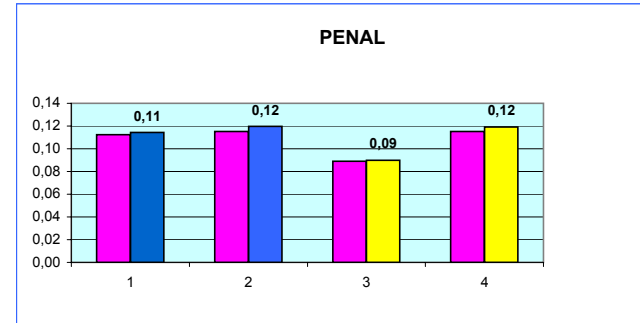
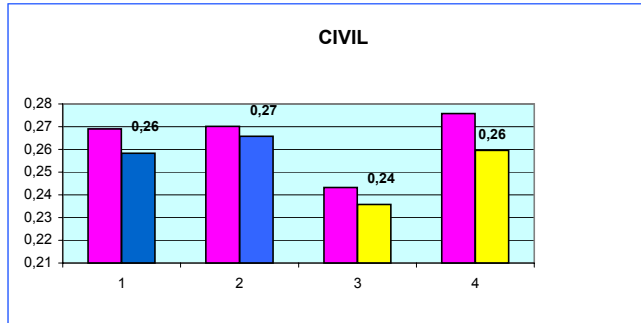

(1) RATIO SENTENCIAS/RESUELTOS

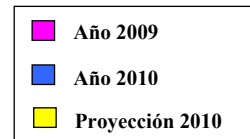

Asuntos registrados por jurisdicciones

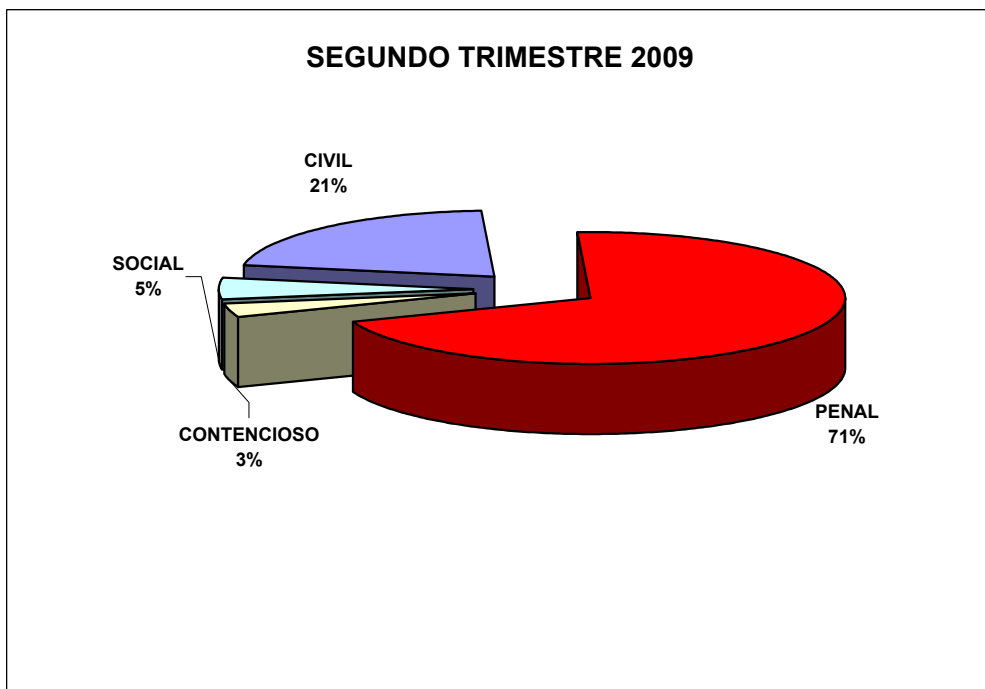



Gráficos comparativos de los Tribunales Superiores de Justicia

SEGUNDO TRIMESTRE 2010

ACTIVIDAD JUDICIAL
Datos por Comunidad y media Nacional

Periodo
AÑO 2010

TASA DE PENDENCIA (1)

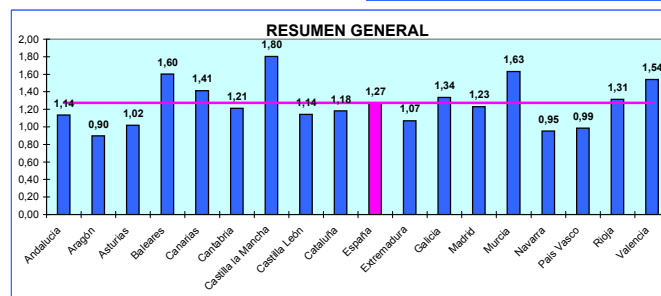
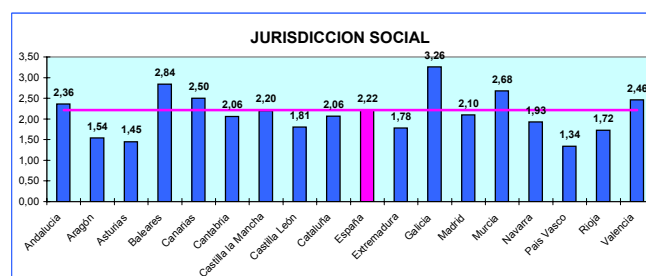
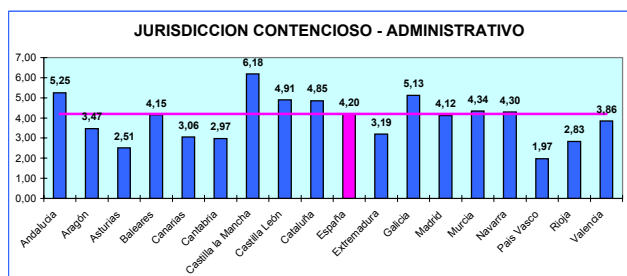
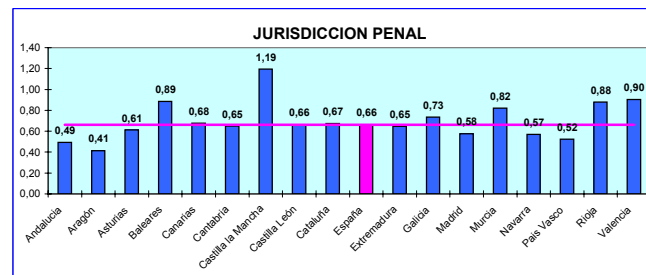
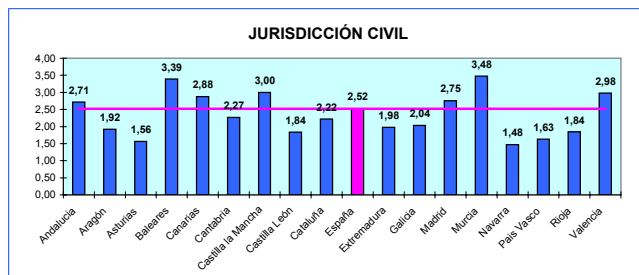

(1) Ratio Pendientes/Resueltos

■ Comunidades Autónomas — España

ACTIVIDAD JUDICIAL

Datos por Comunidad y media Nacional

Periodo

AÑO 2010

TASA DE RESOLUCIÓN (1)

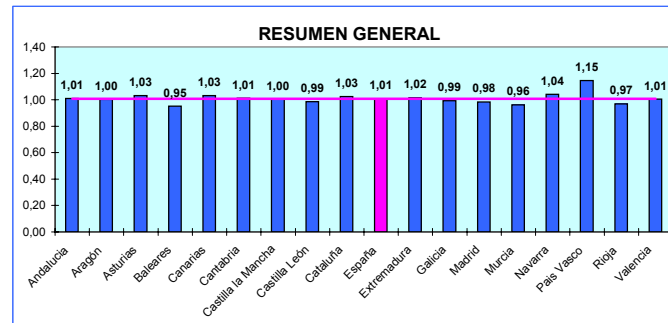
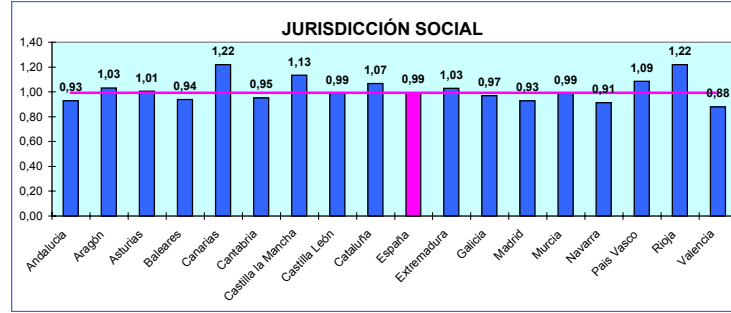
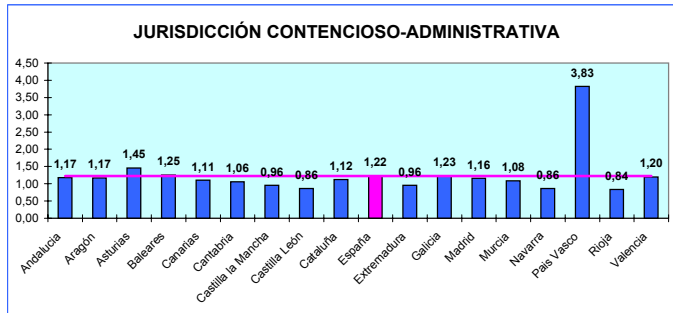
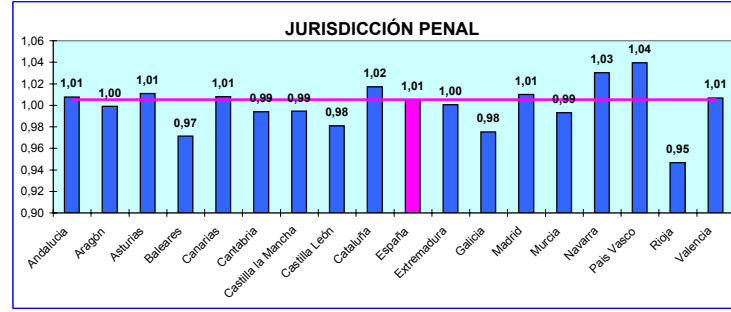
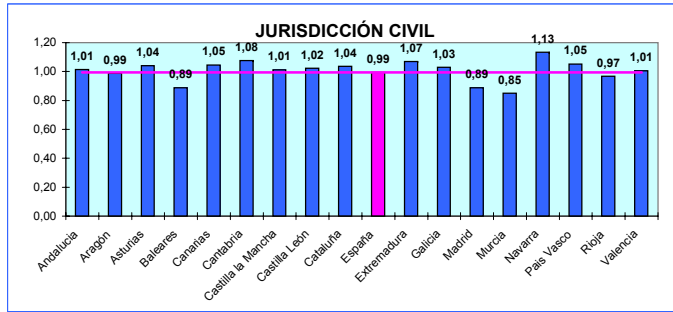

(1) Ratio Resueltos/Ingresados

■ Comunidades Autónomas ■ España

ACTIVIDAD JUDICIAL

Datos por Comunidad y media Nacional

Periodo

AÑO 2010

TASA DE SENTENCIA (1)

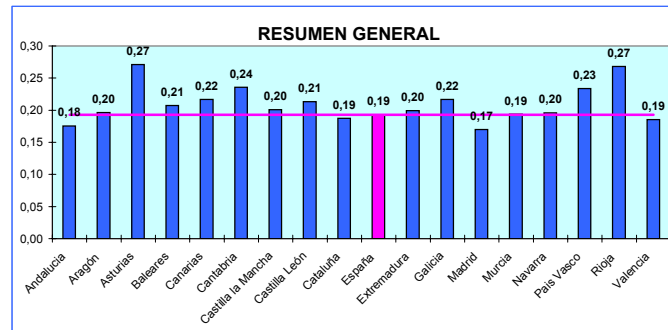
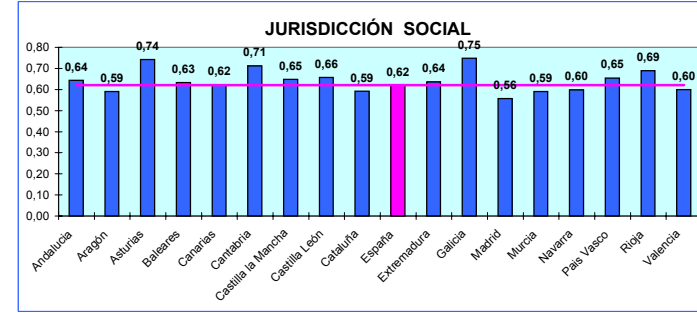
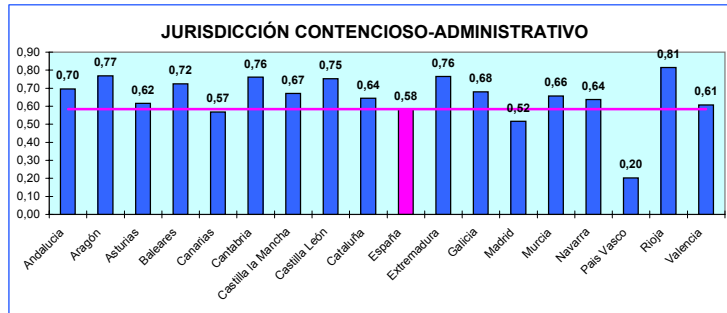
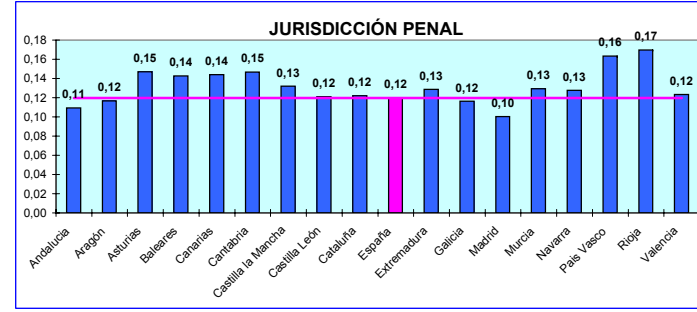
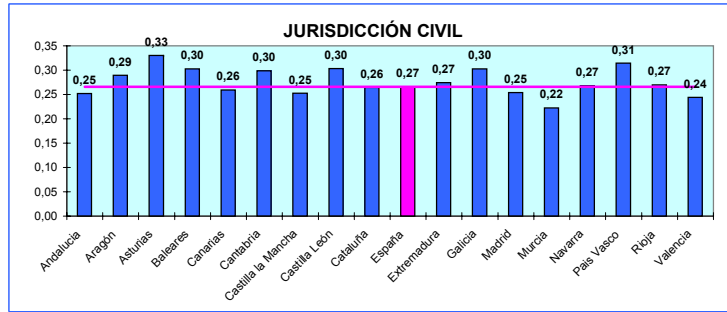

(1) Ratio Sentencias/Resueltos

■ Comunidades Autónomas ■ España

ACTIVIDAD JUDICIAL

Datos por Comunidad y media Nacional

Periodo

AÑO 2010

TASA DE CONGESTIÓN (1)

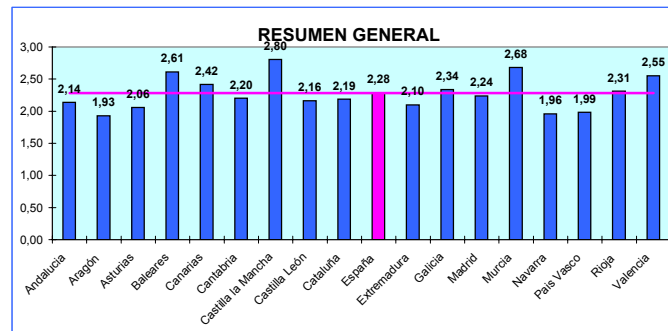
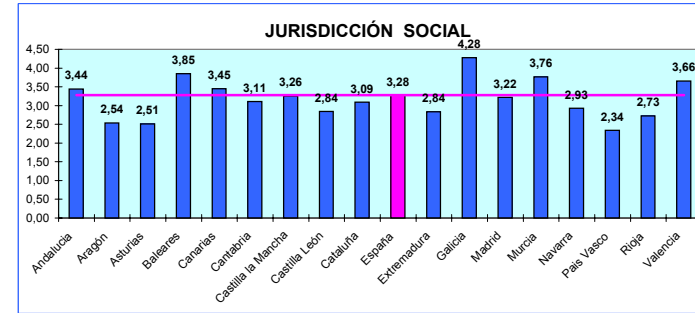
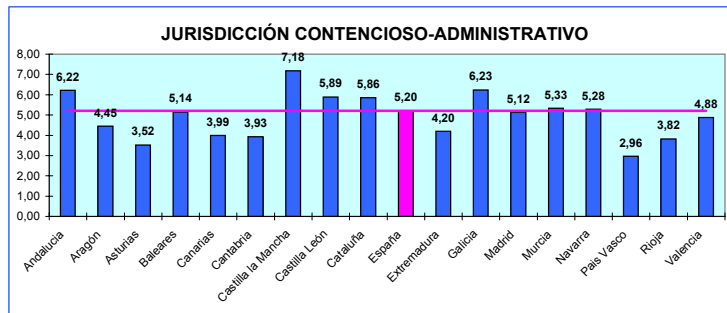
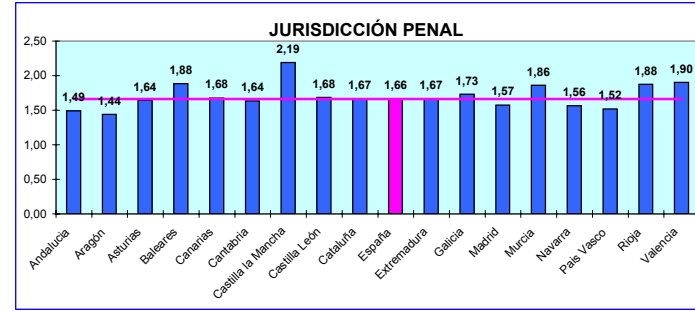
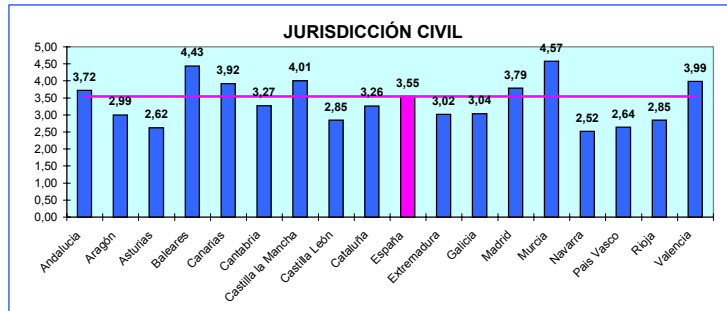

(1)RATIO (PENDIENTES INICIO + INGRESADOS)/RESUELTOS

■ Comunidades Autónomas ■ España

ACTIVIDAD JUDICIAL

Datos por Comunidad y media Nacional

Periodo

AÑO 2010

TASA DE LITIGIOSIDAD (1)

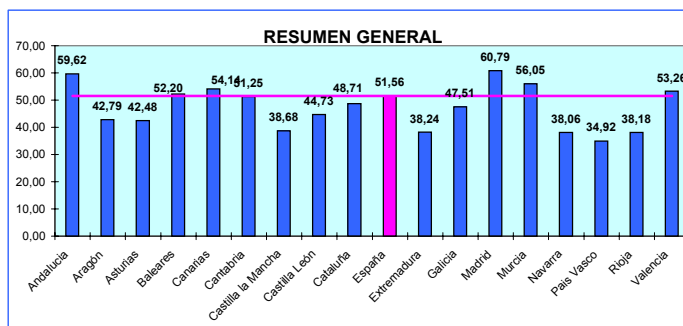
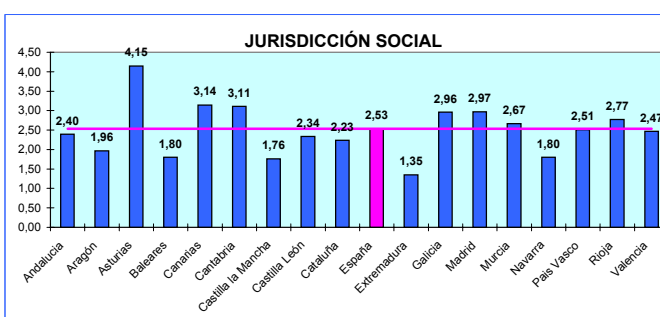
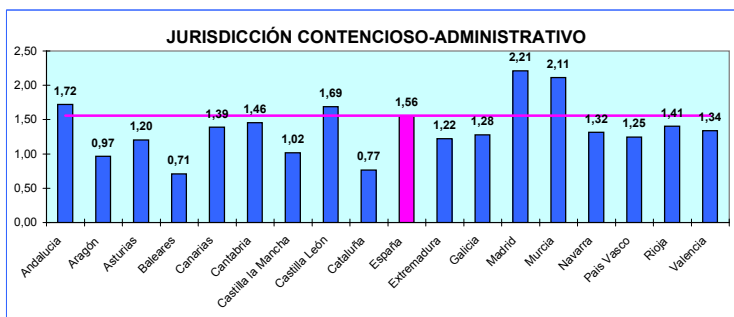
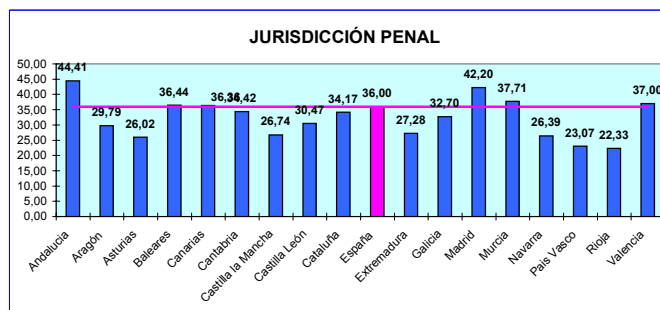
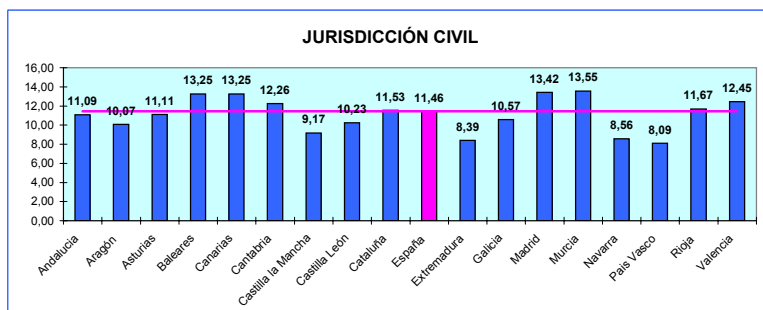

(1) Asuntos registrados por cada 1000 habitantes

■ Comunidades Autónomas ■ España



Mapas comparativos de los Tribunales Superiores de Justicia

SEGUNDO TRIMESTRE 2010

Tasa de Pendencia (Por TSJ y Jurisdicción)

civil

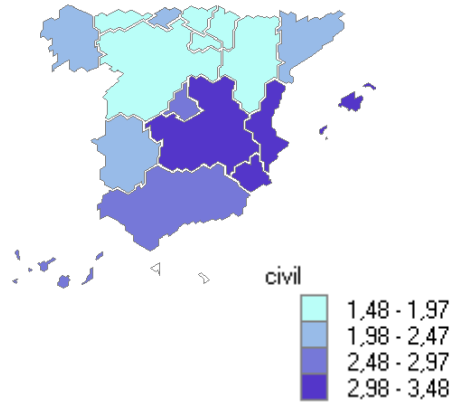

penal

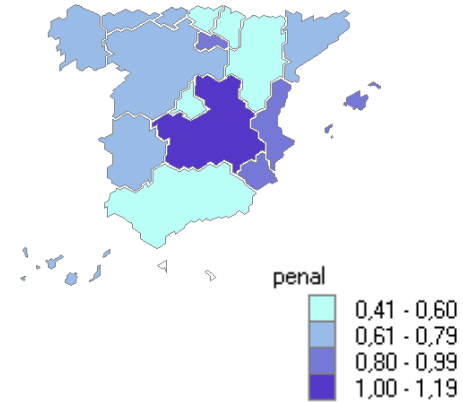

social

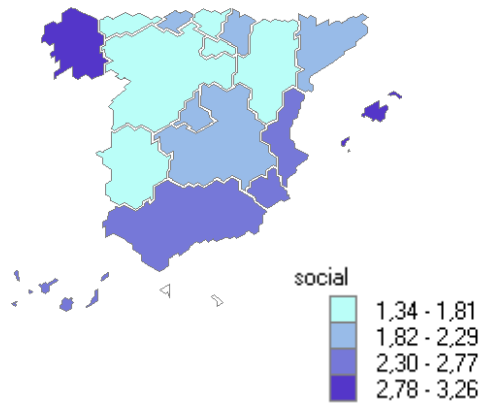

Cont-Advo.

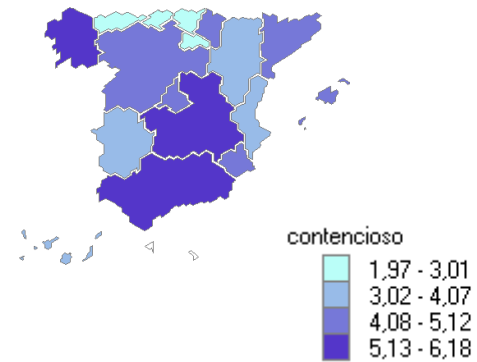

Tasa de Pendencia (Por TSJ y Jurisdicción) TOTAL

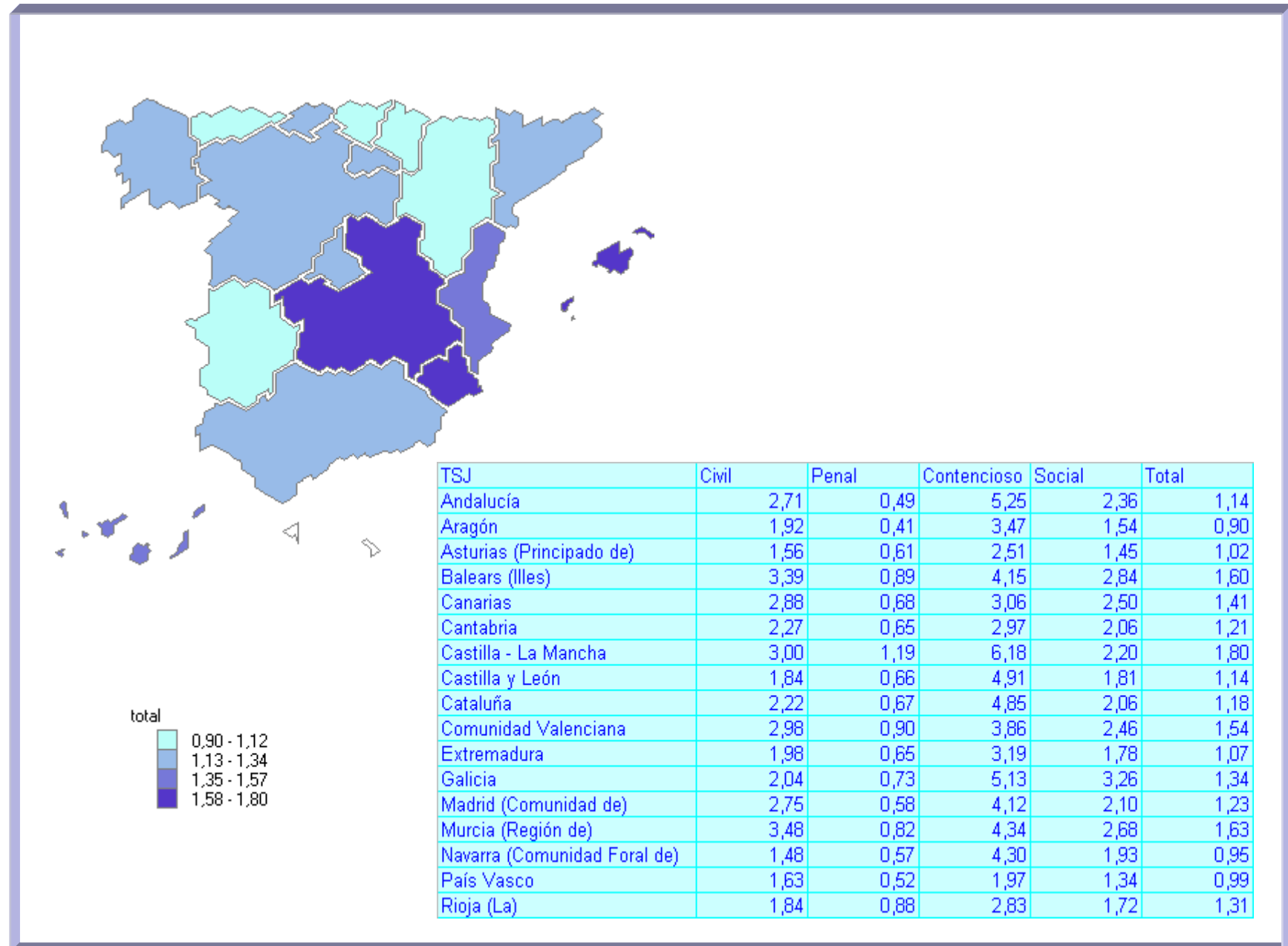

Tasa de Congestión (Por TSJ y Jurisdicción)

civil

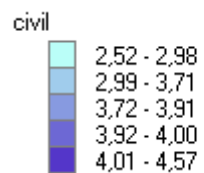
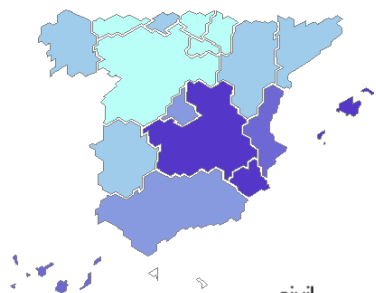

penal

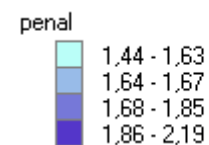
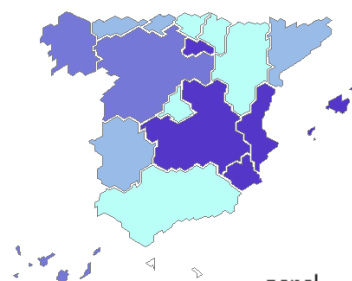

social

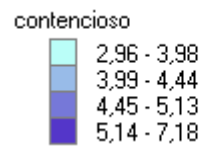
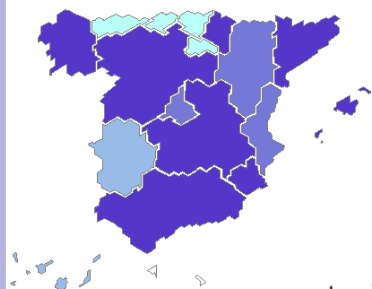

Cont-Advo.

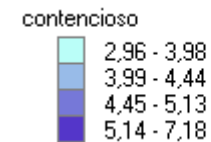
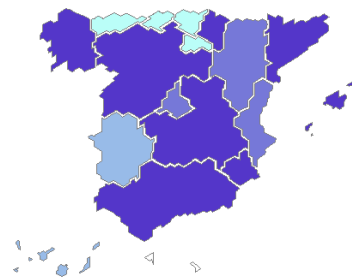

Tasa de Congestión (Por TSJ y Jurisdicción) TOTAL

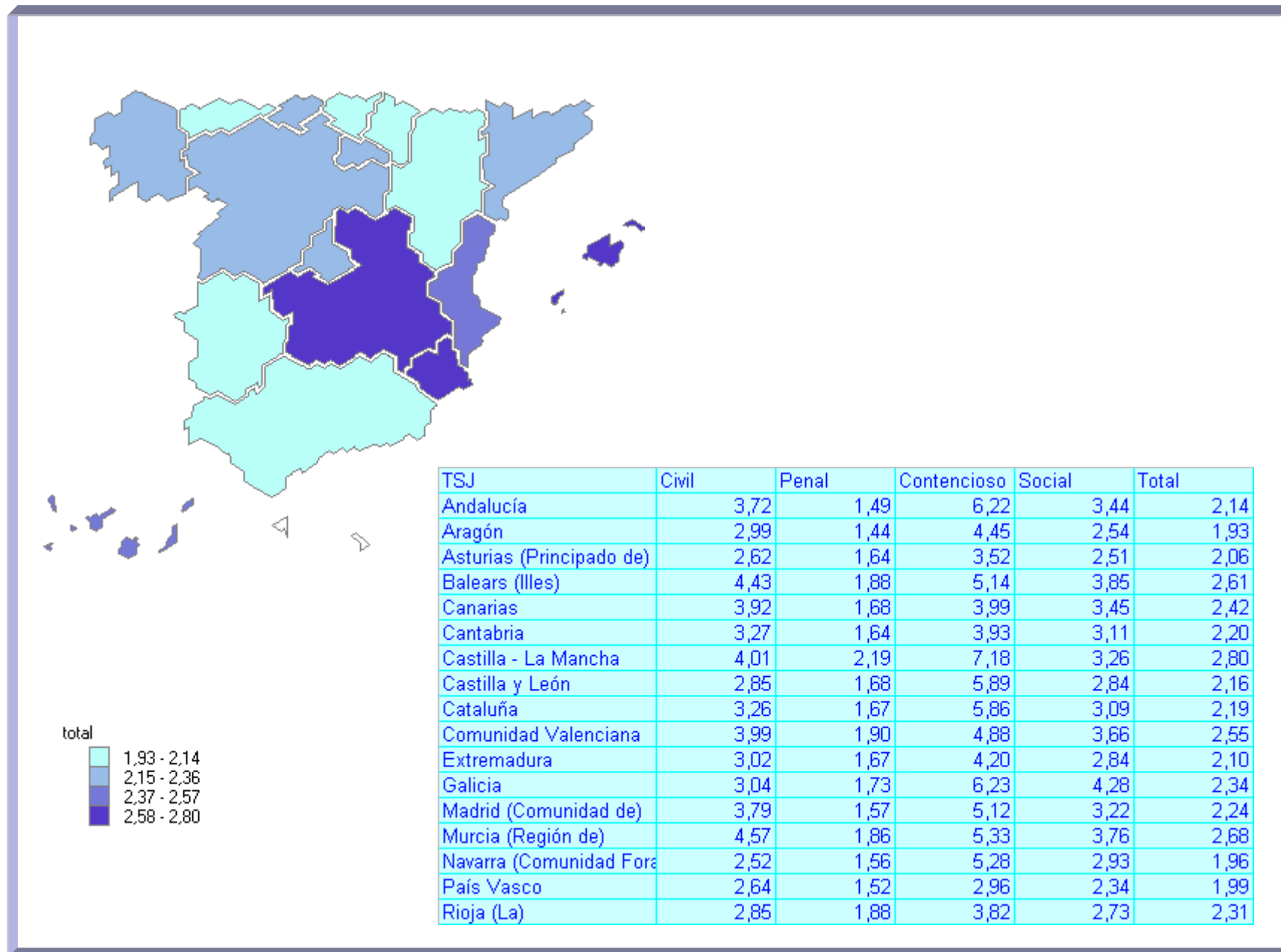

Tasa de Resolución (Por TSJ y Jurisdicción)

Civil

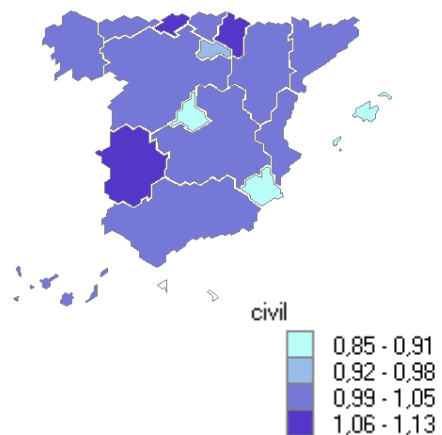

Penal

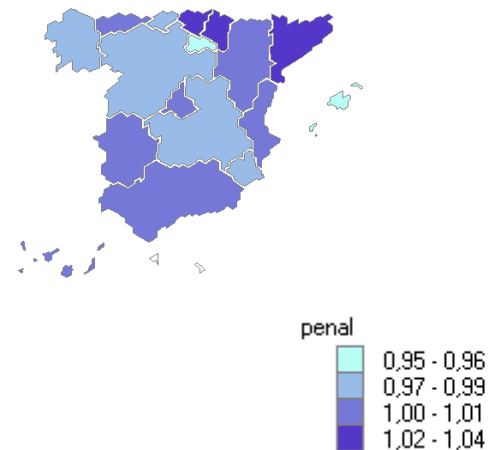

Social

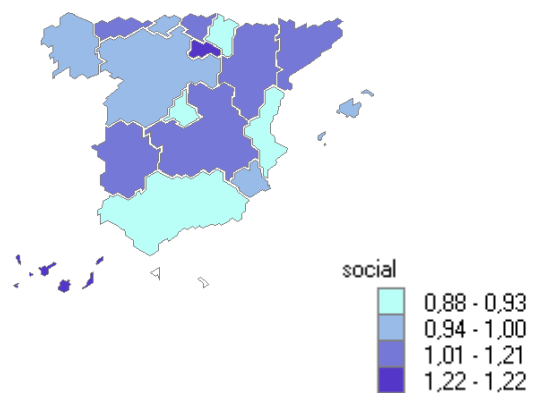

Cont-Advo.

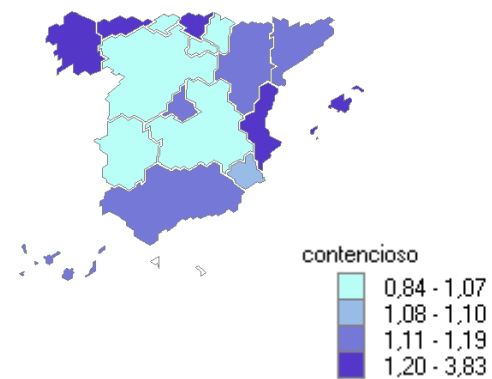

Tasa de Resolución (Por TSJ y Jurisdicción) TOTAL

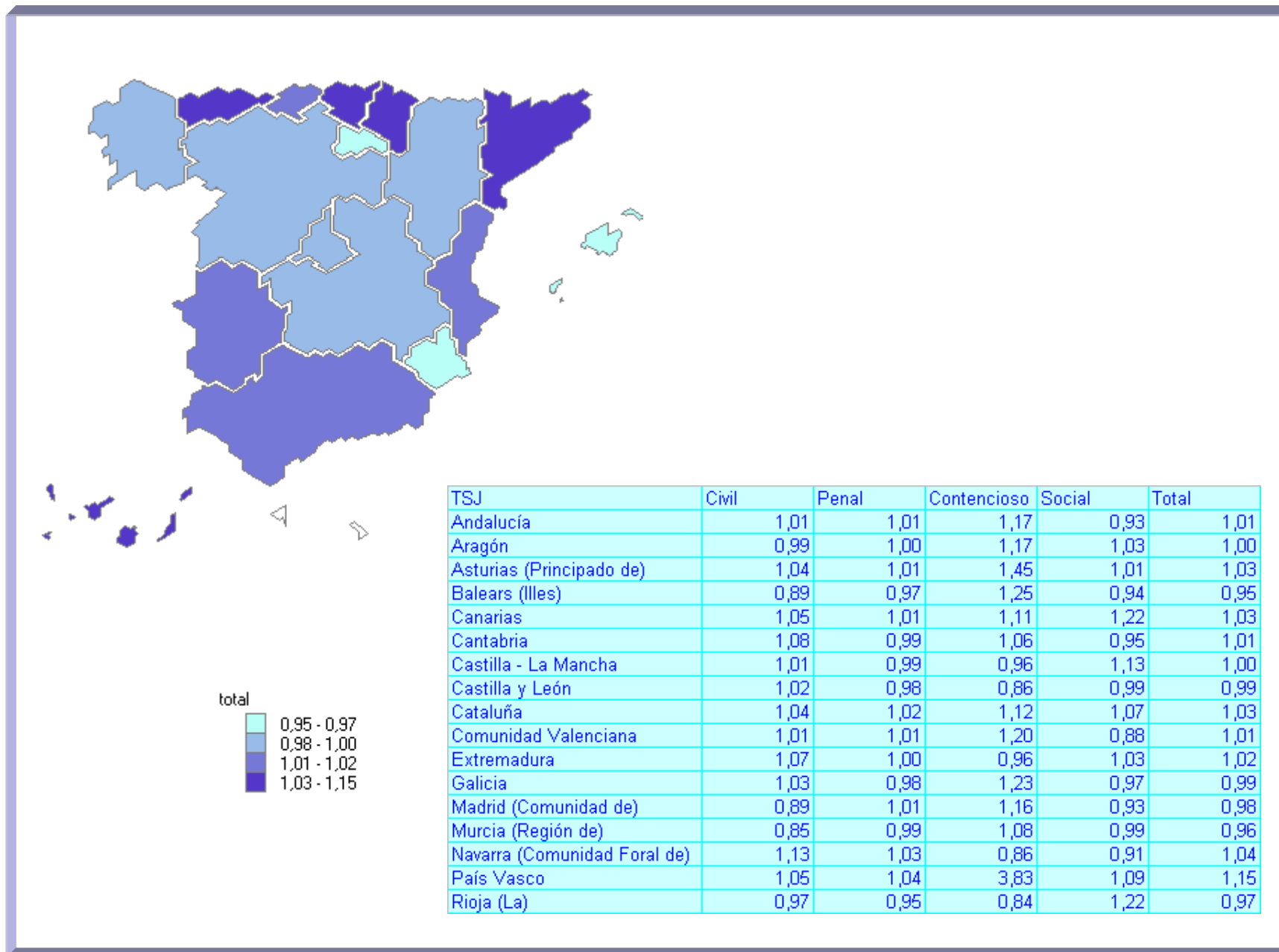



Gráficos comparativos de Provincias

(NO INCLUIDOS DATOS DEL TRIBUNAL SUPREMO, AUDIENCIA NACIONAL Y TRIBUNALES SUPERIORES DE JUSTICIA)

Segundo Trimestre 2010

TASA DE PENDENCIA - TOTAL

SEGUNDO TRIMESTRE 2010

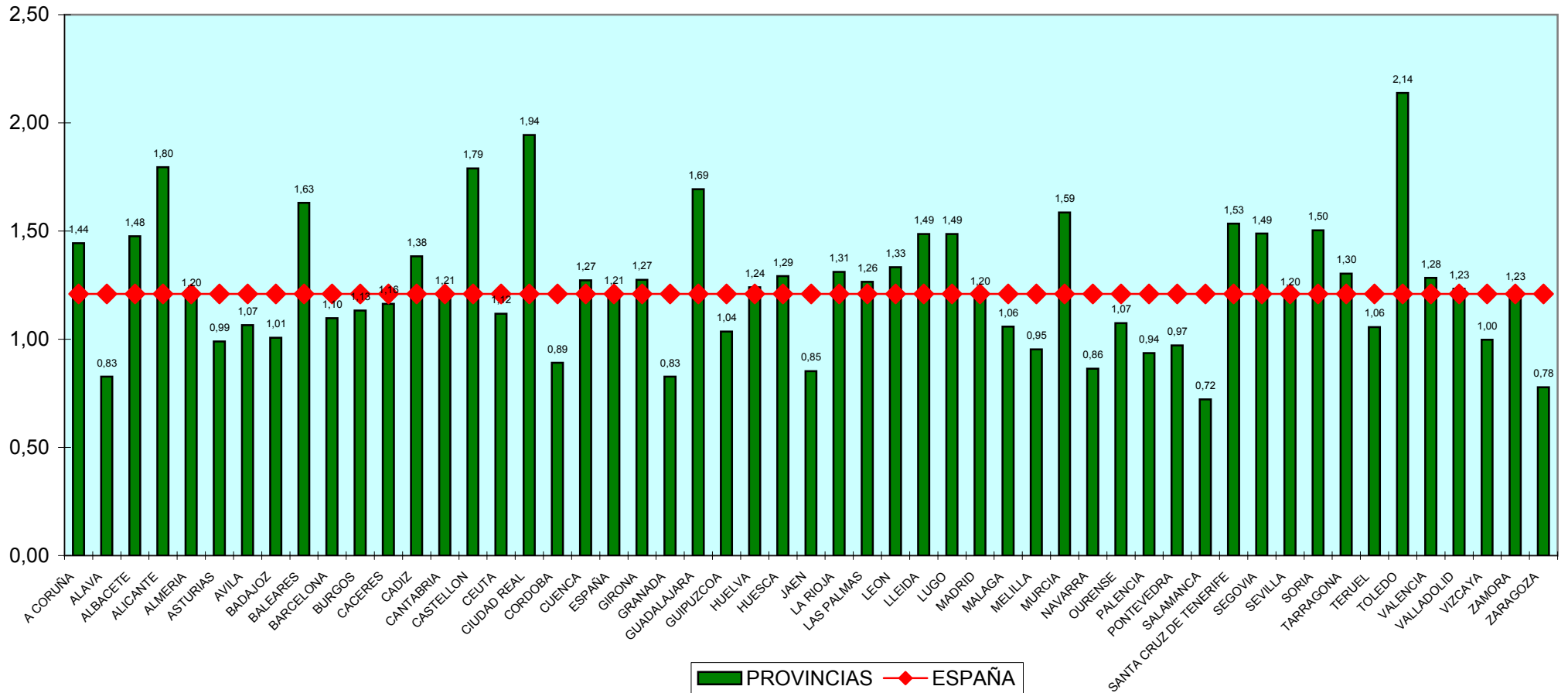

TASA DE PENDENCIA - CIVIL

SEGUNDO TRIMESTRE 2010

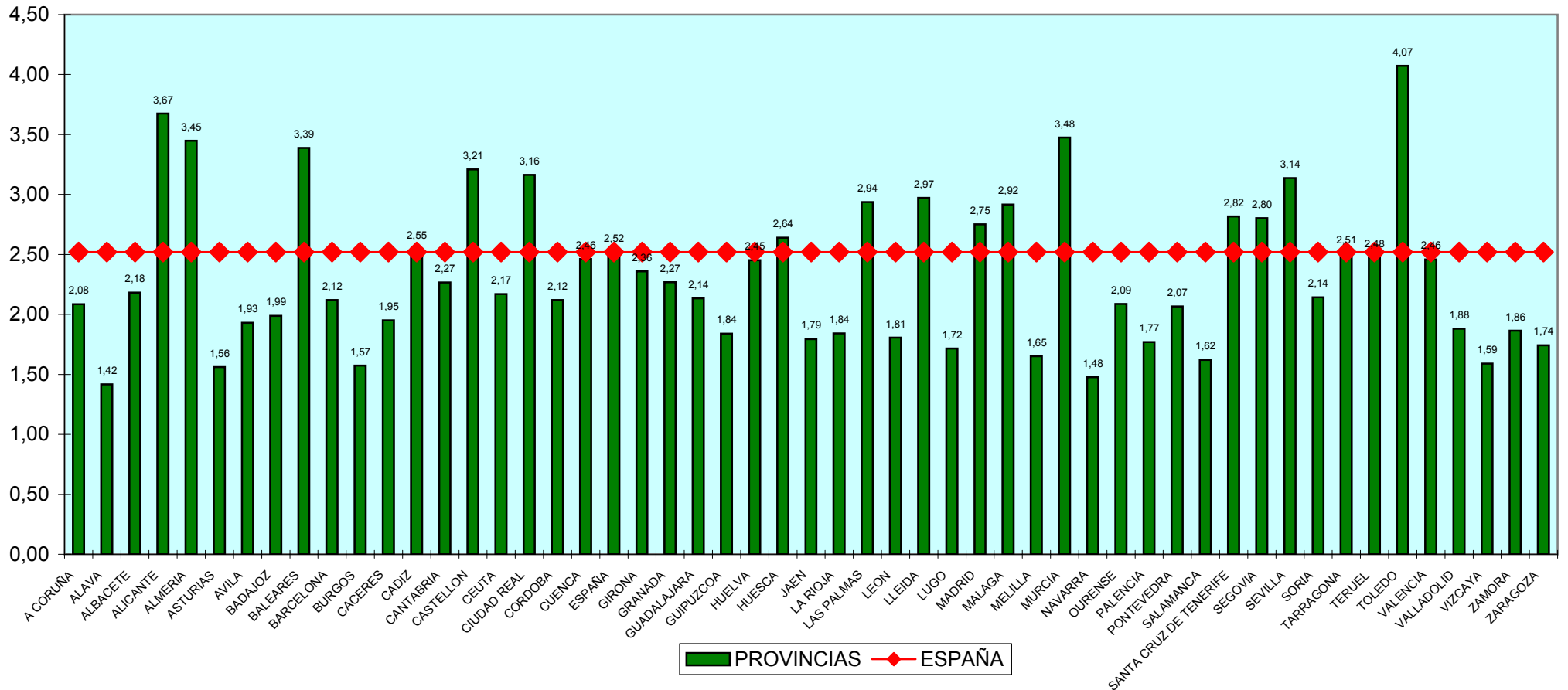

TASA DE PENDENCIA - PENAL

SEGUNDO TRIMESTRE 2010

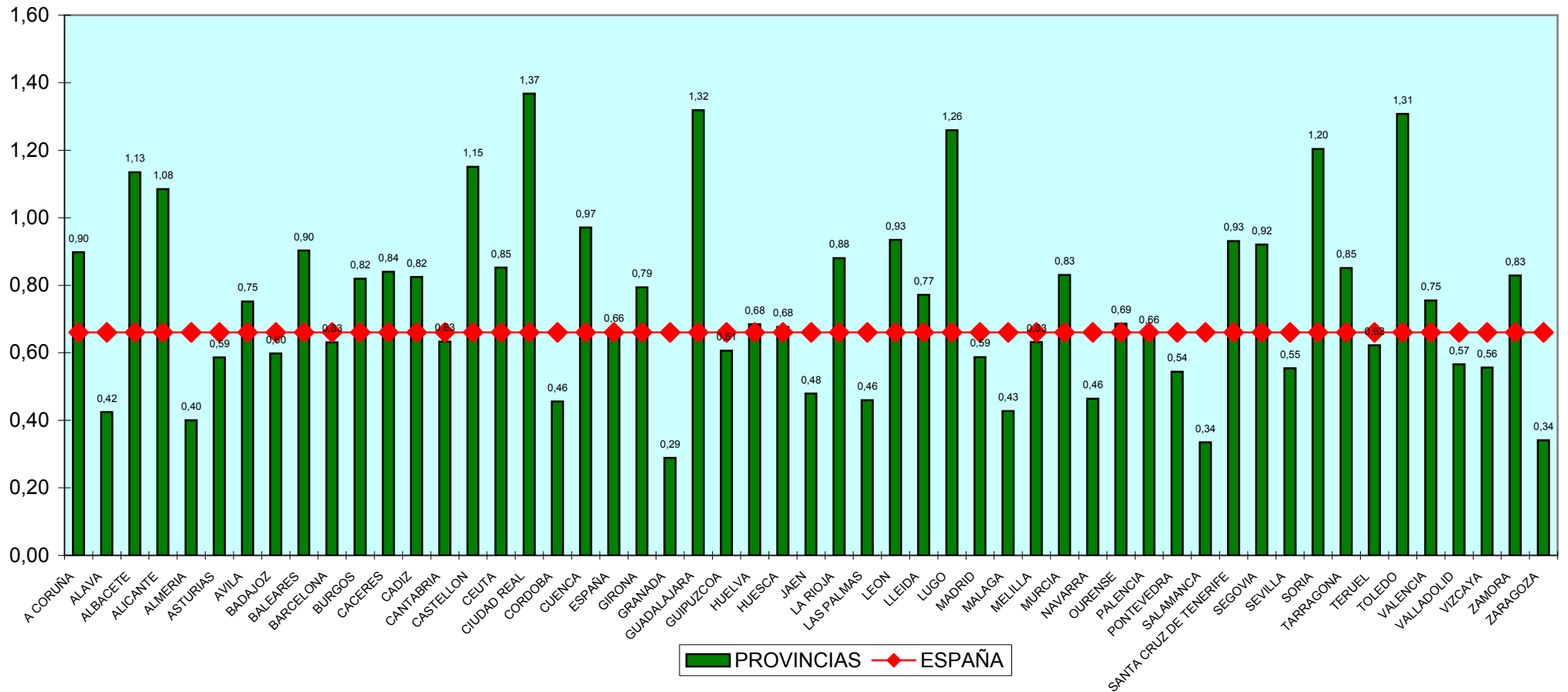

TASA DE PENDENCIA - SOCIAL

SEGUNDO TRIMESTRE 2010

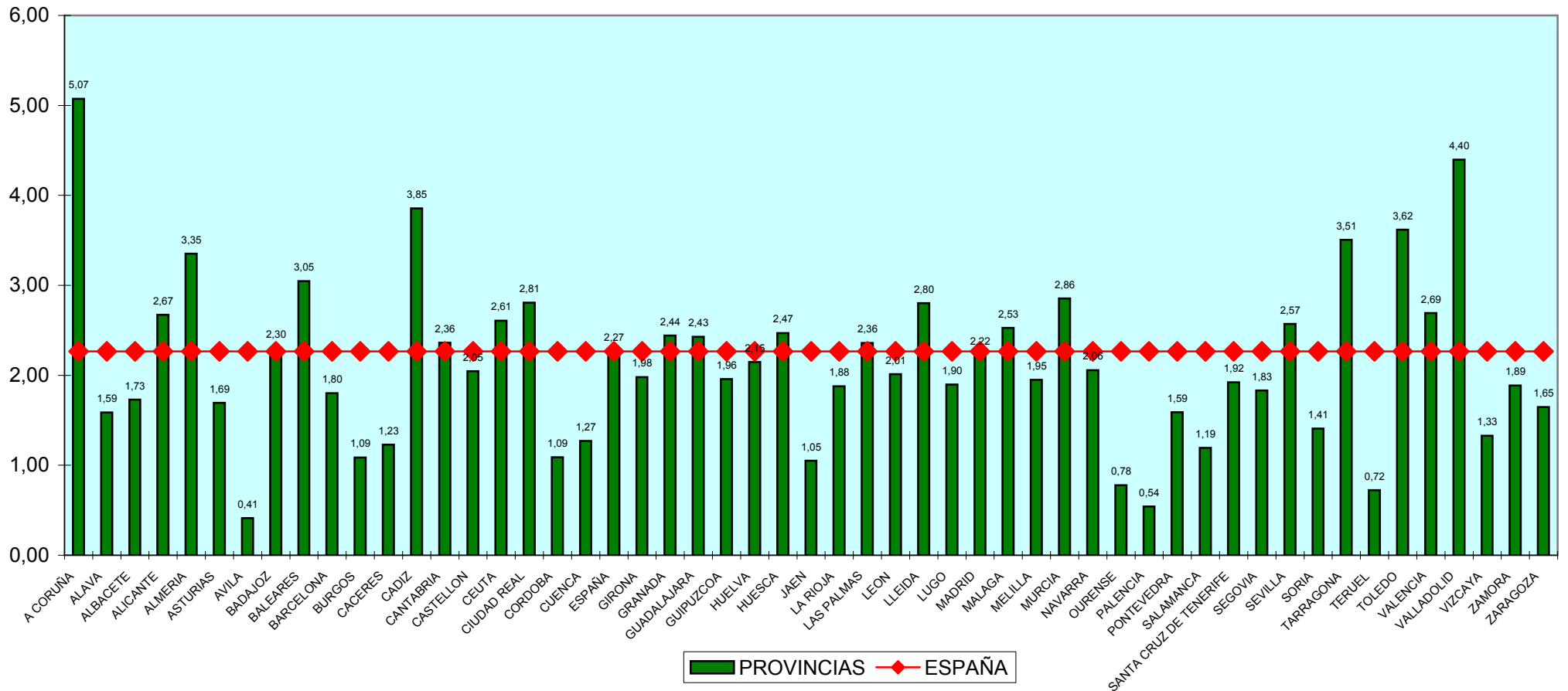

TASA DE PENDENCIA - CONTENCIOSO

SEGUNDO TRIMESTRE 2010

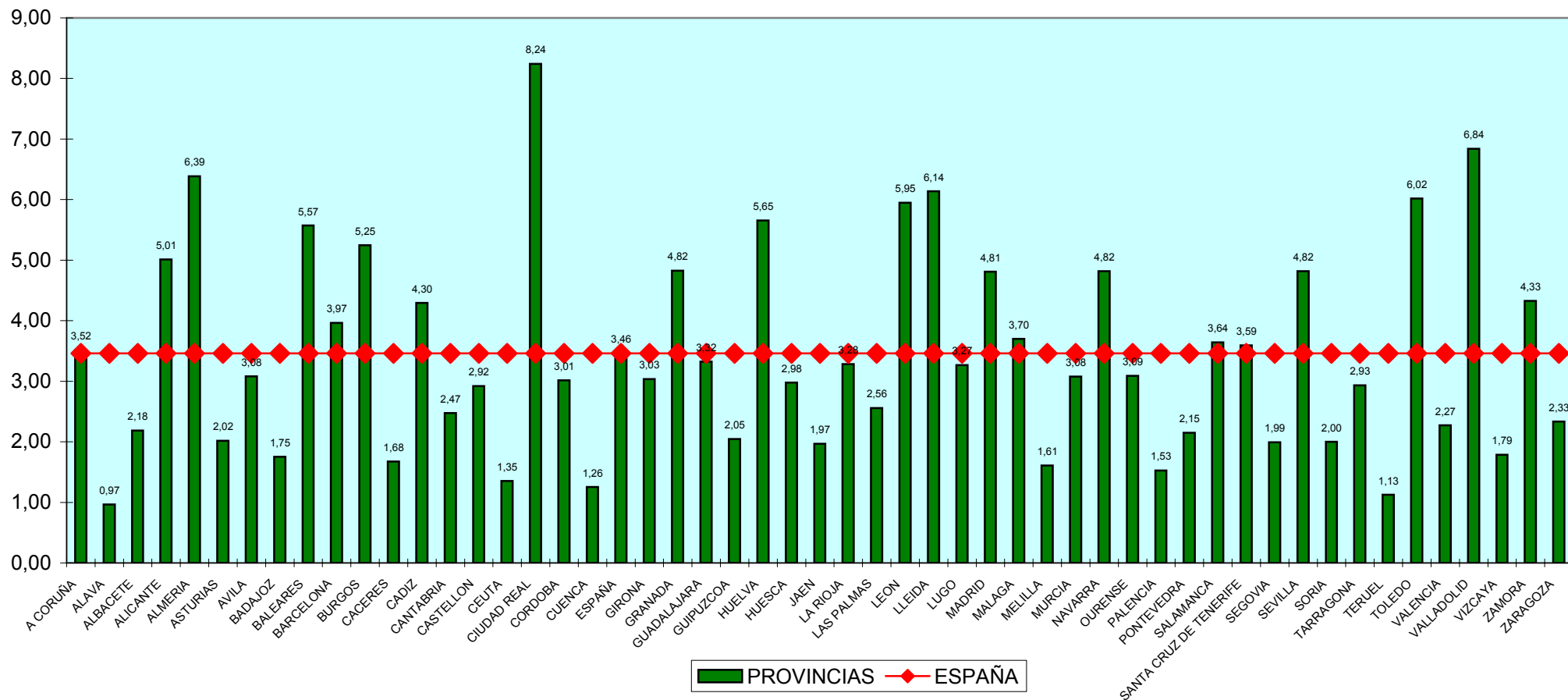

TASA DE RESOLUCIÓN - TOTAL

SEGUNDO TRIMESTRE 2010

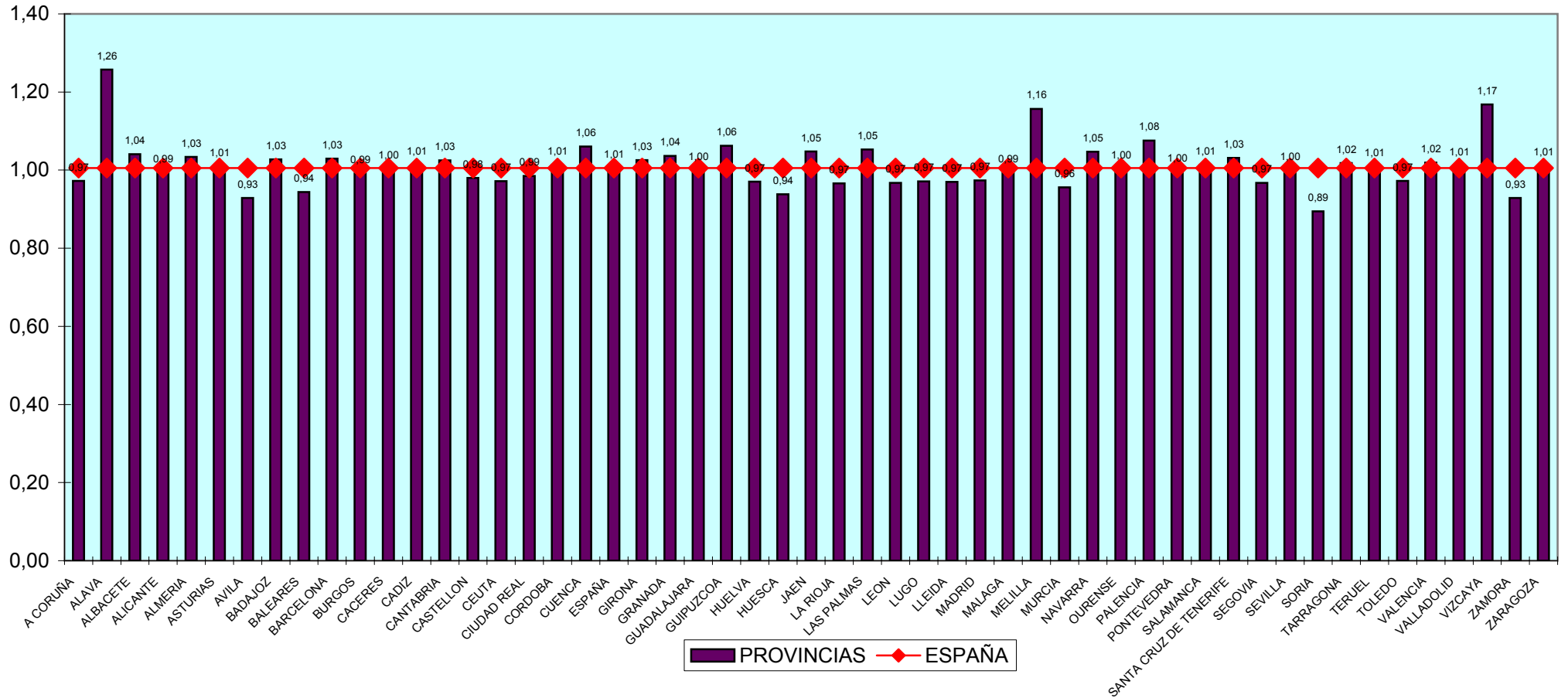

TASA DE RESOLUCIÓN - CIVIL

SEGUNDO TRIMESTRE 2010

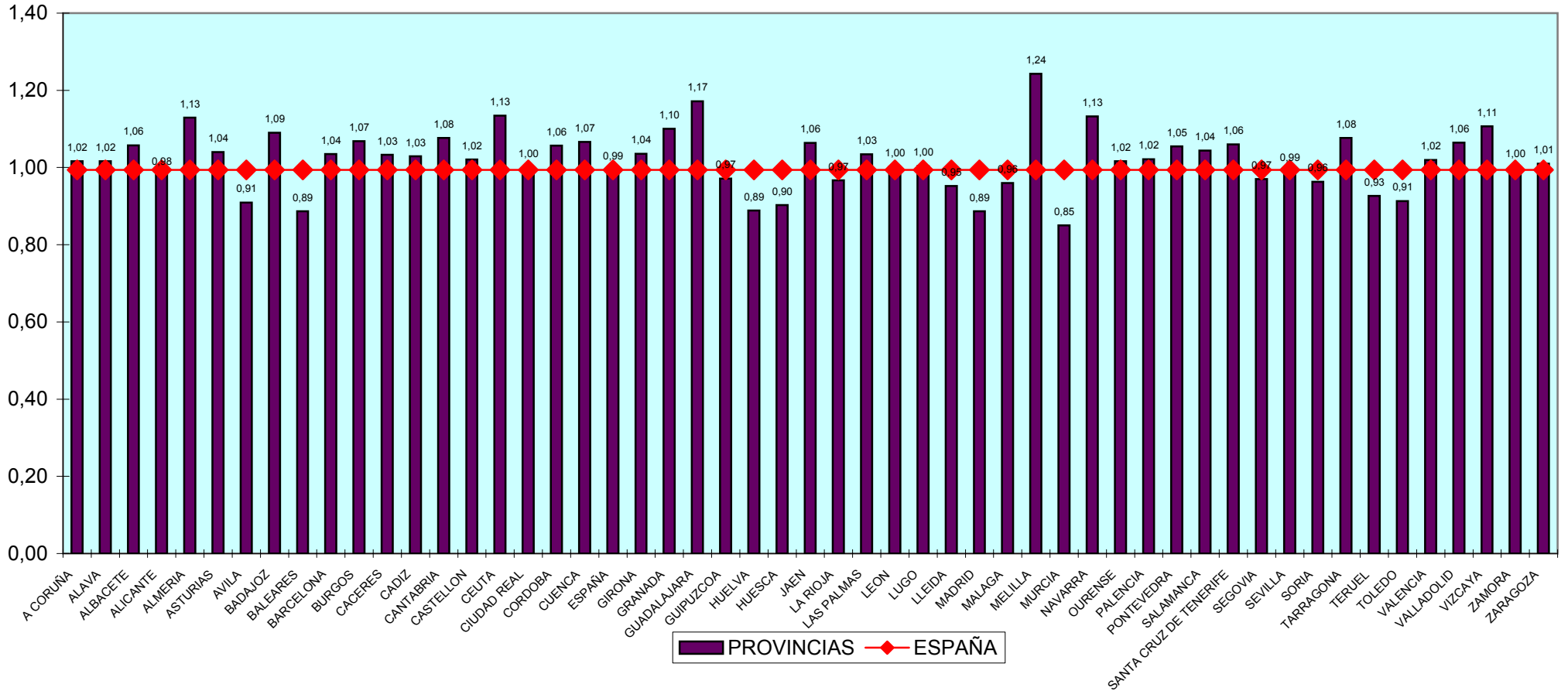

TASA DE RESOLUCIÓN - PENAL

SEGUNDO TRIMESTRE 2010

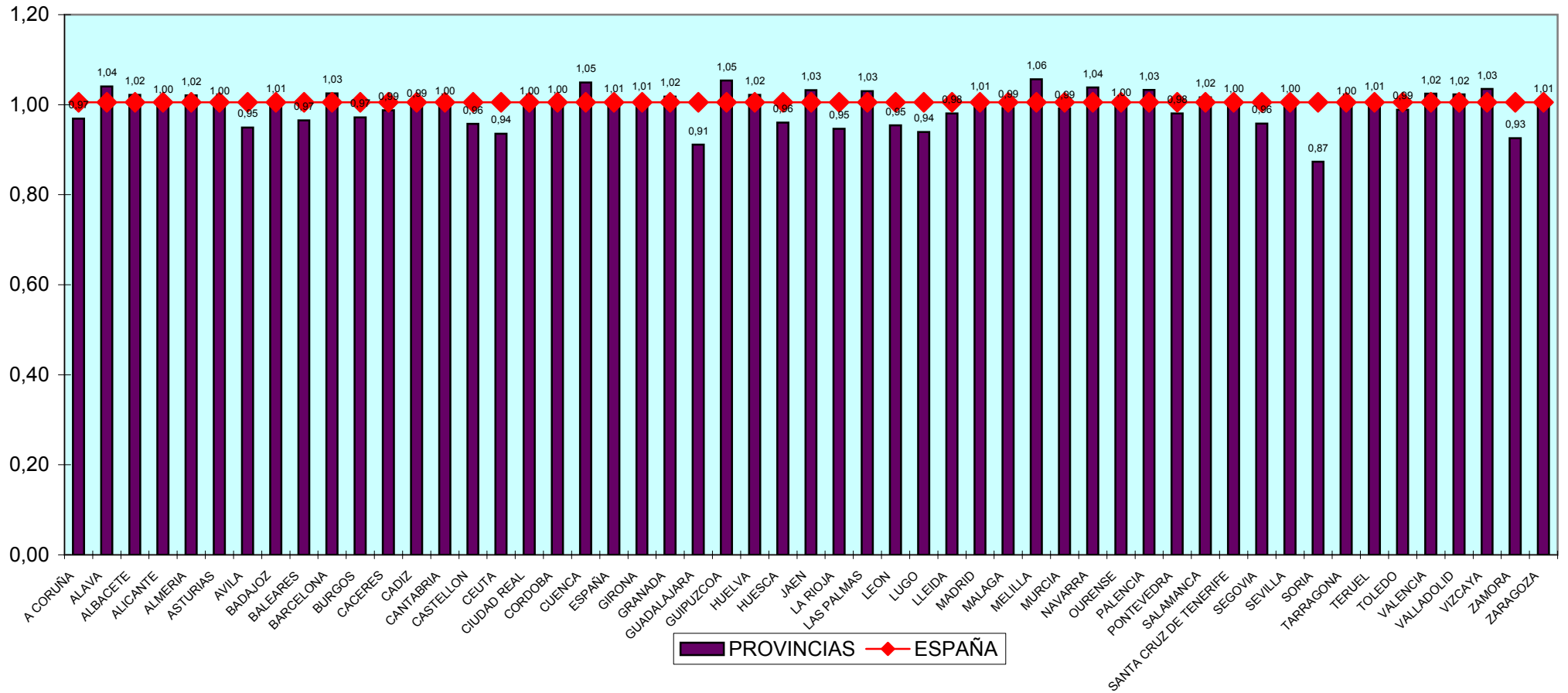

TASA DE RESOLUCIÓN- SOCIAL

SEGUNDO TRIMESTRE 2010

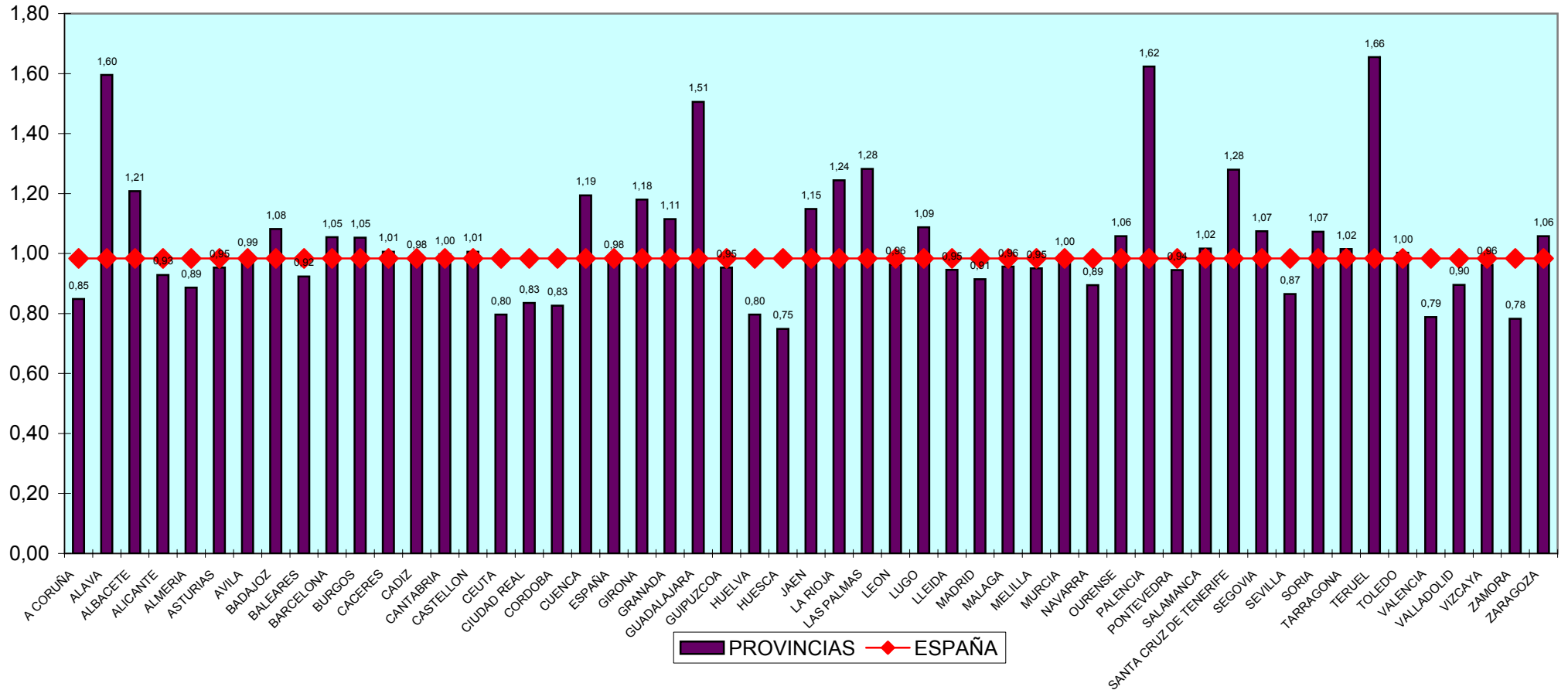

TASA DE RESOLUCIÓN - CONTENCIOSO

SEGUNDO TRIMESTRE 2010

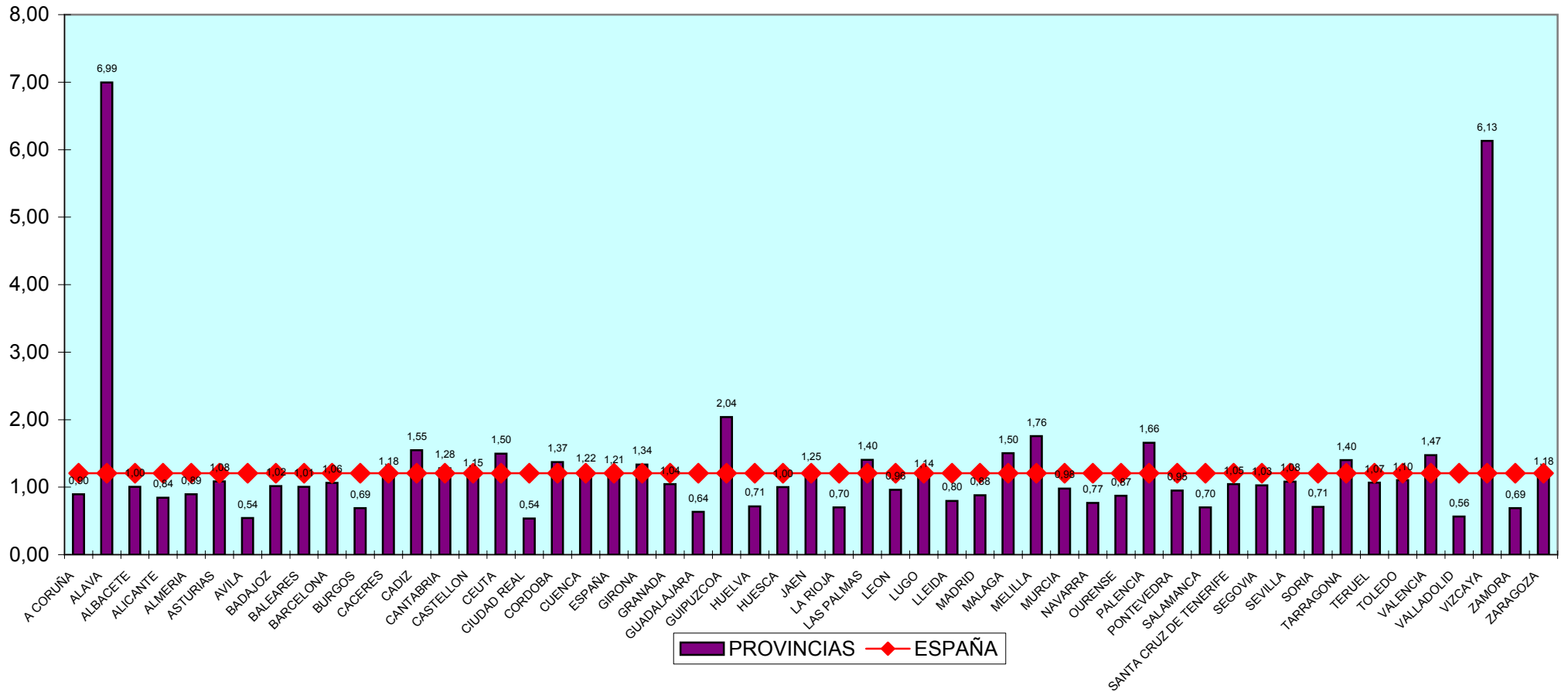

TASA DE SENTENCIA - TOTAL

SEGUNDO TRIMESTRE 2010

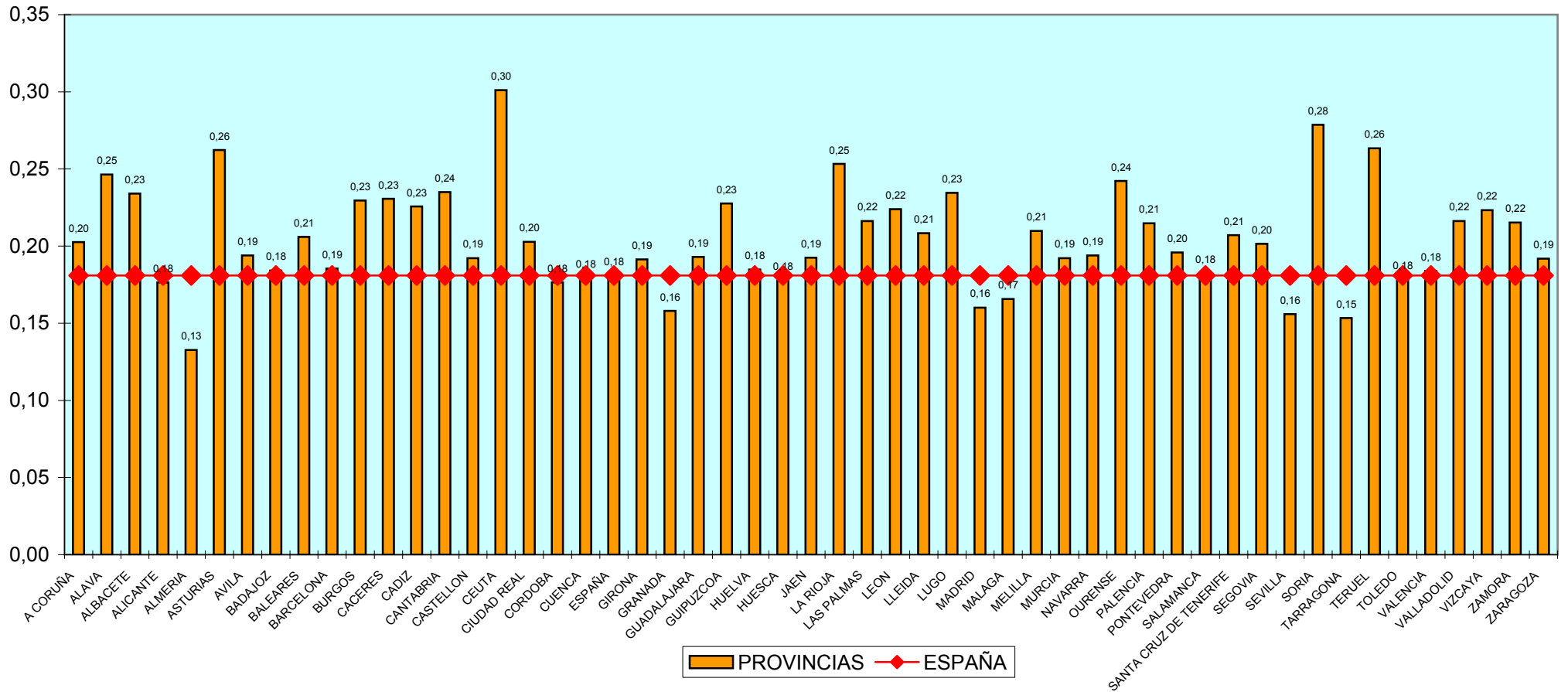

TASA DE SENTENCIA - CIVIL

SEGUNDO TRIMESTRE 2010

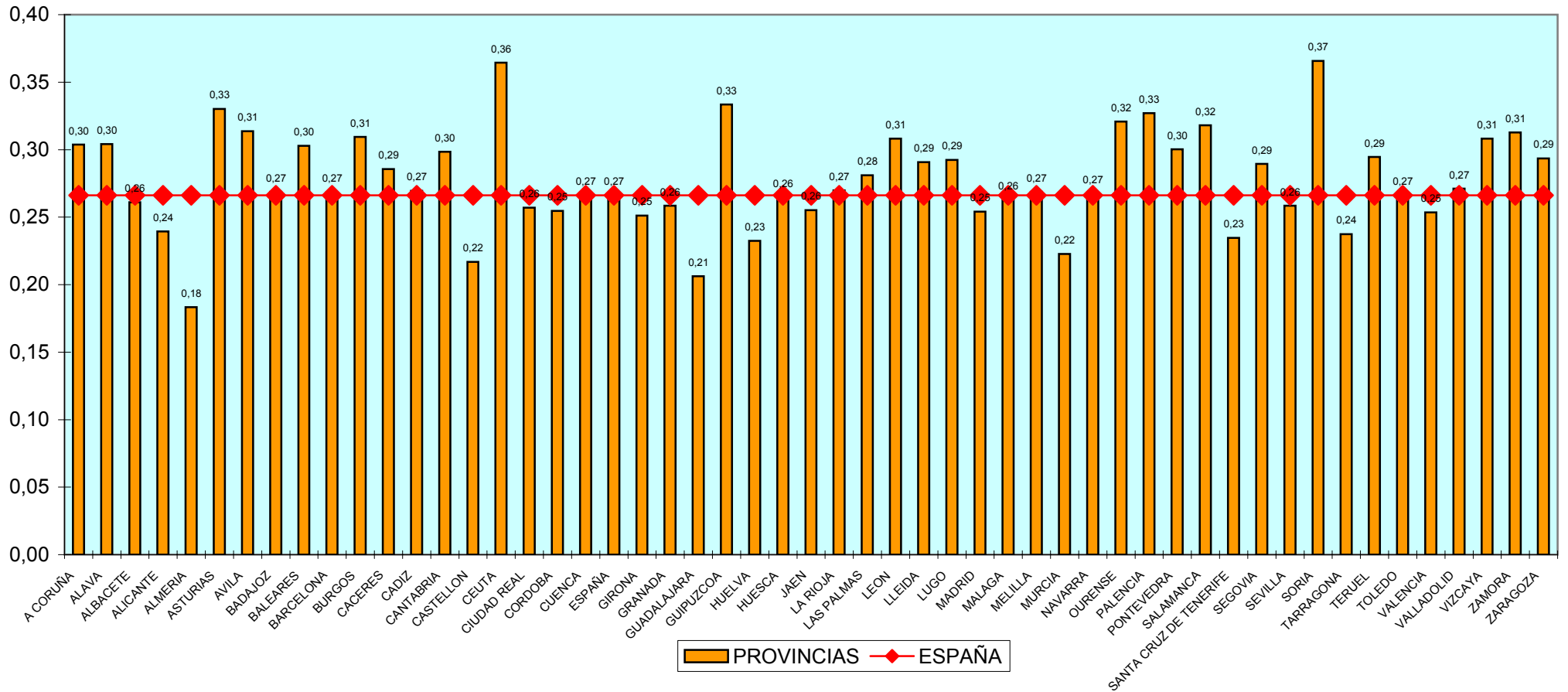

TASA DE SENTENCIAS- PENAL

SEGUNDO TRIMESTRE 2010

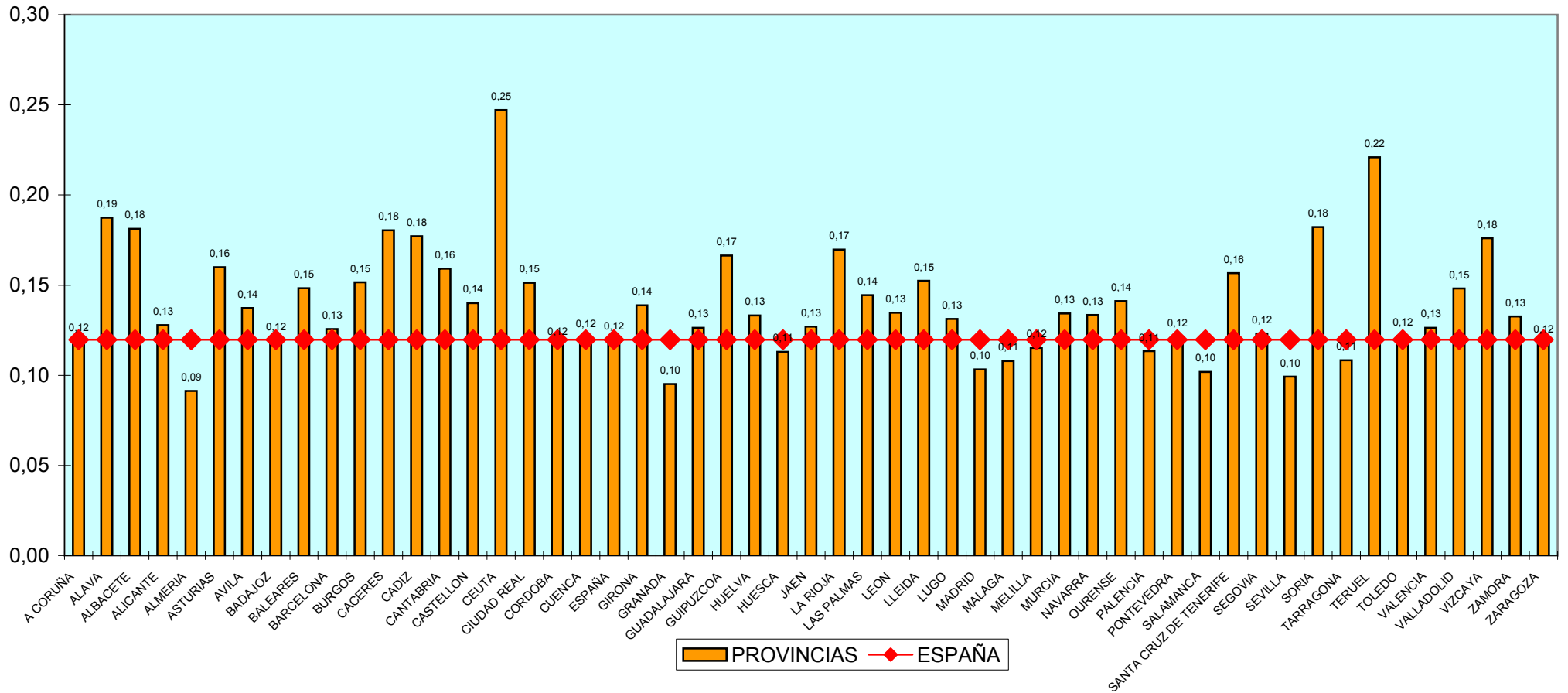

TASA DE SENTENCIAS - SOCIAL

SEGUNDO TRIMESTRE 2010

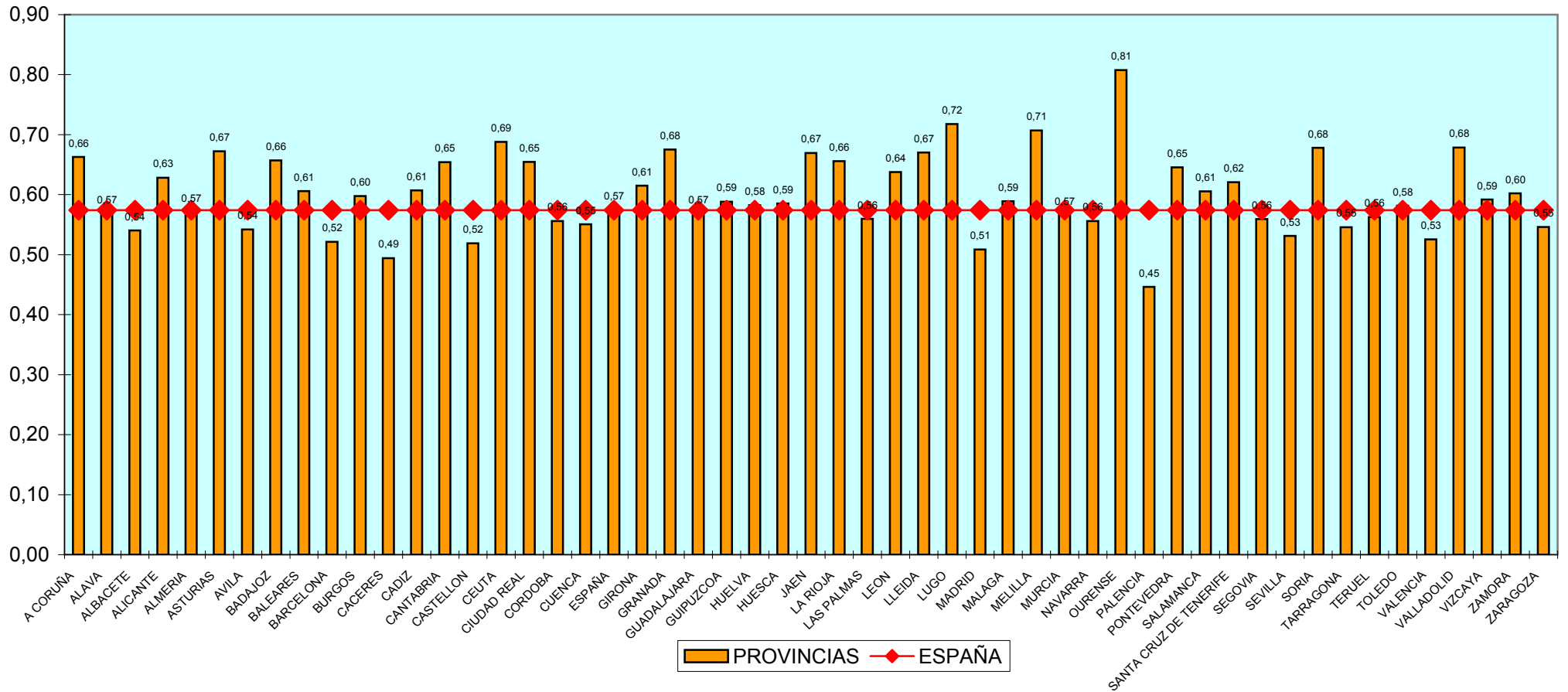

TASA DE SENTENCIAS- CONTENCIOSO

SEGUNDO TRIMESTRE 2010

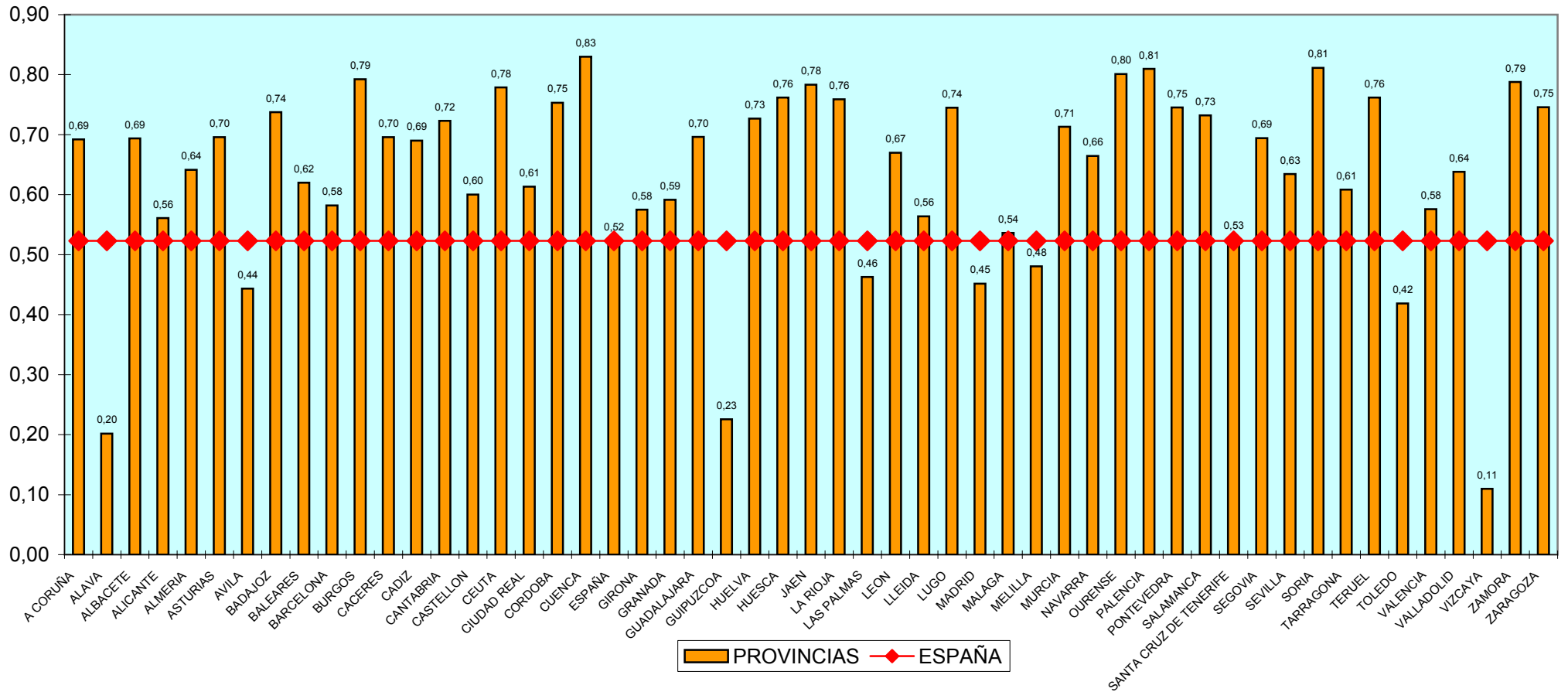

TASA DE CONGESTIÓN - TOTAL

SEGUNDO TRIMESTRE 2010

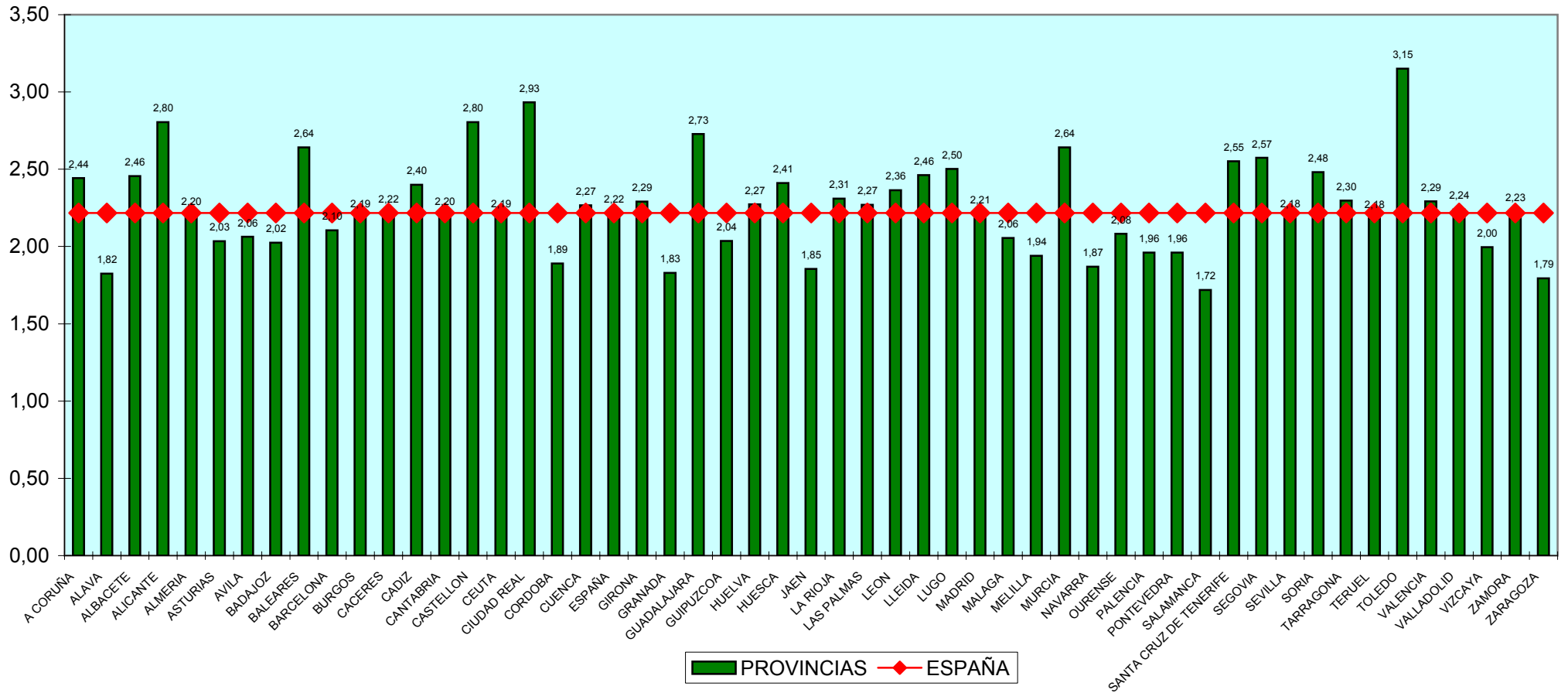

TASA DE CONGESTIÓN - CIVIL

SEGUNDO TRIMESTRE 2010

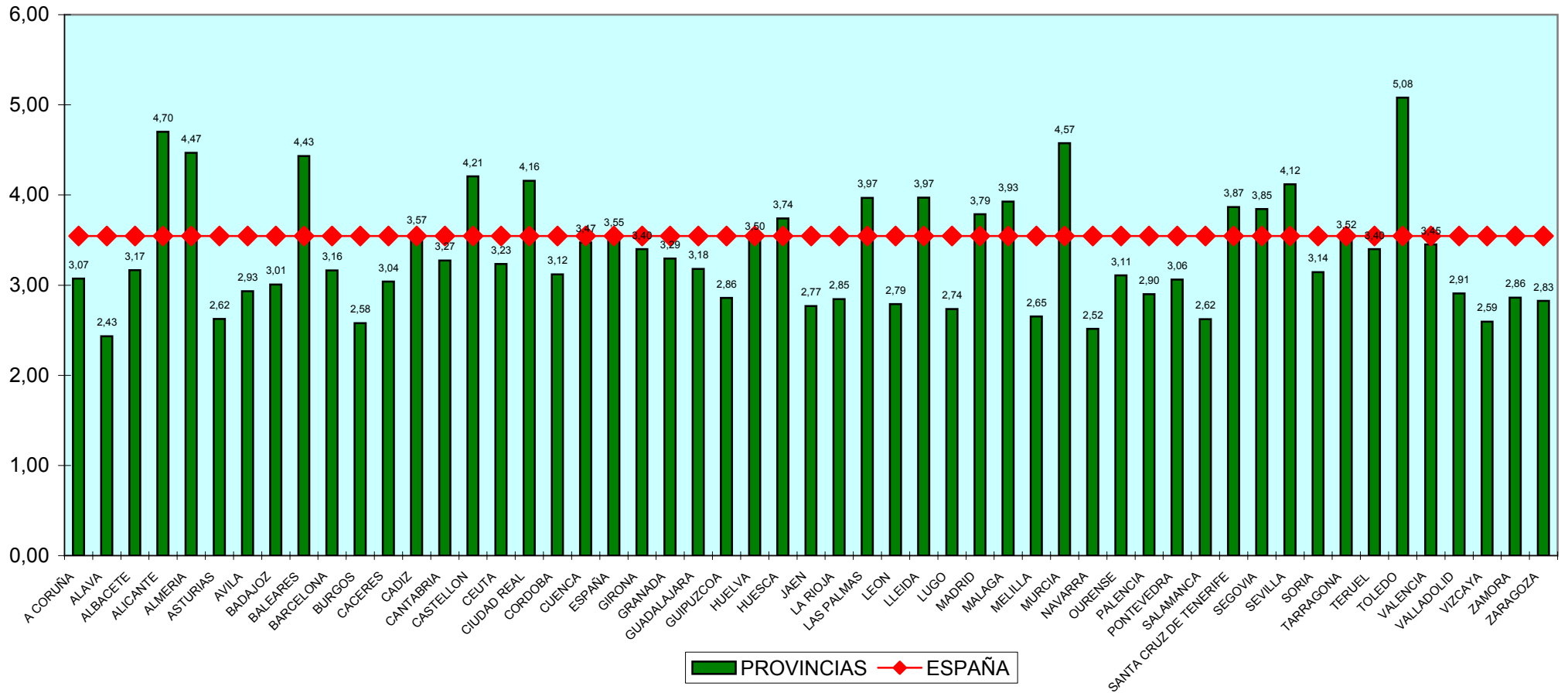

TASA DE CONGESTIÓN - PENAL

SEGUNDO TRIMESTRE 2010

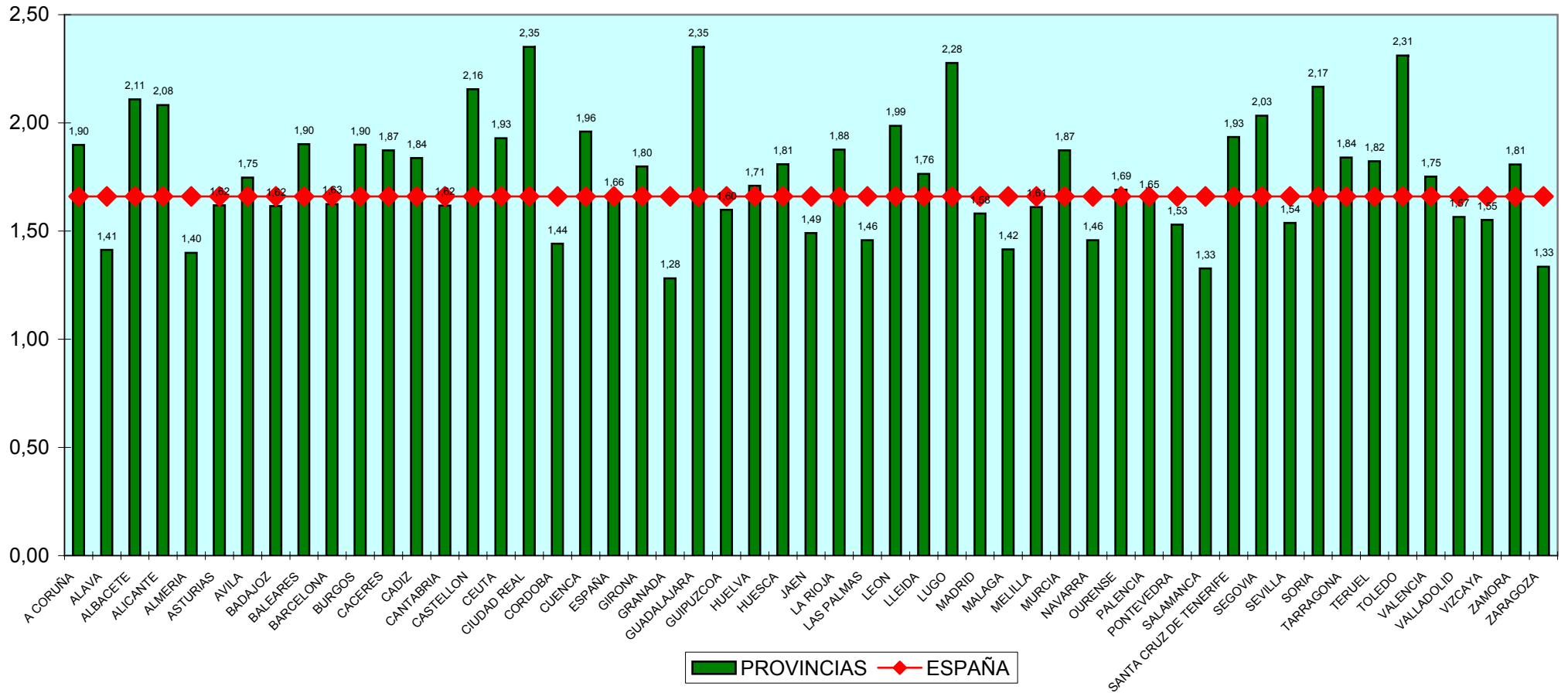

TASA DE CONGESTIÓN - CONTENCIOSO ADMINISTRATIVO

SEGUNDO TRIMESTRE 2010

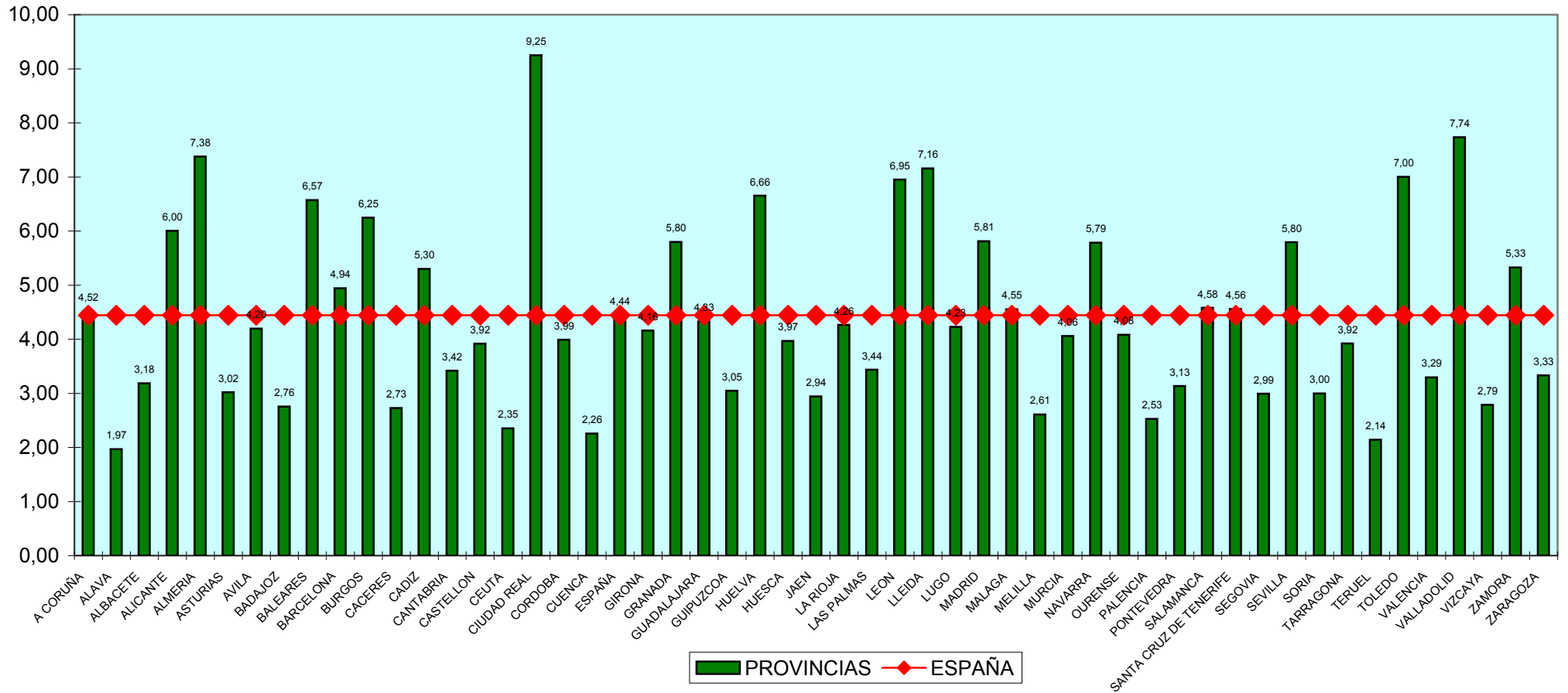

TASA DE CONGESTIÓN - SOCIAL

SEGUNDO TRIMESTRE 2010

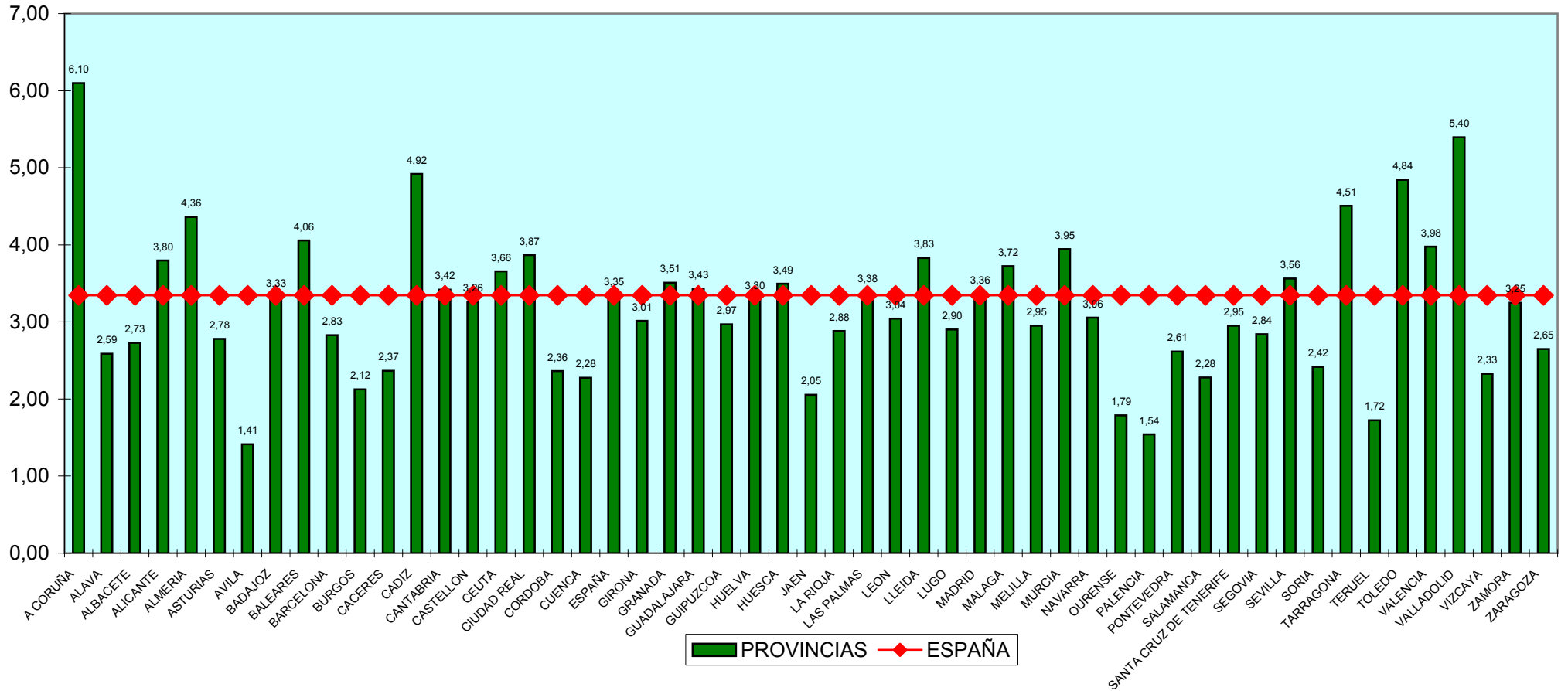

TASA DE LITIGIOSIDAD- TOTAL

SEGUNDO TRIMESTRE 2010

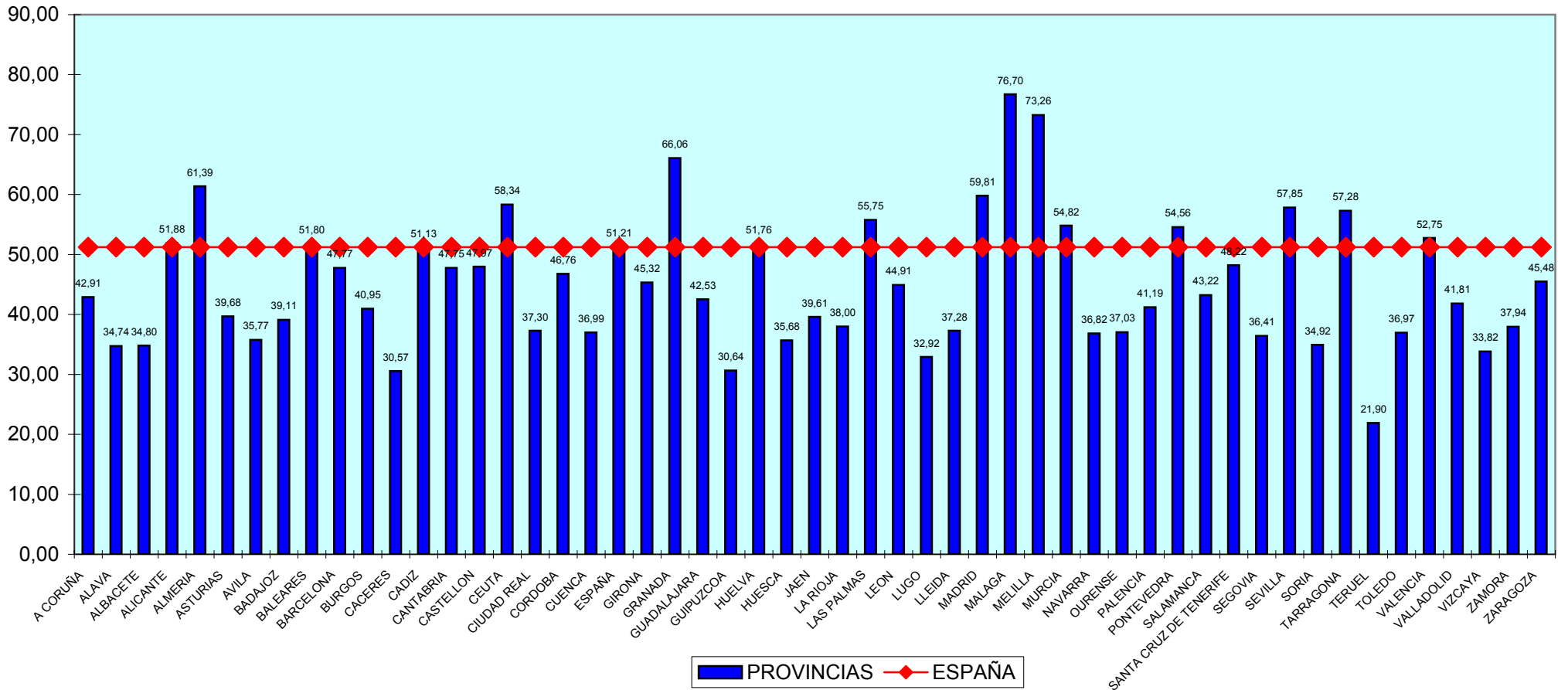

TASA DE LITIGIOSIDAD- CIVIL

SEGUNDO TRIMESTRE 2010

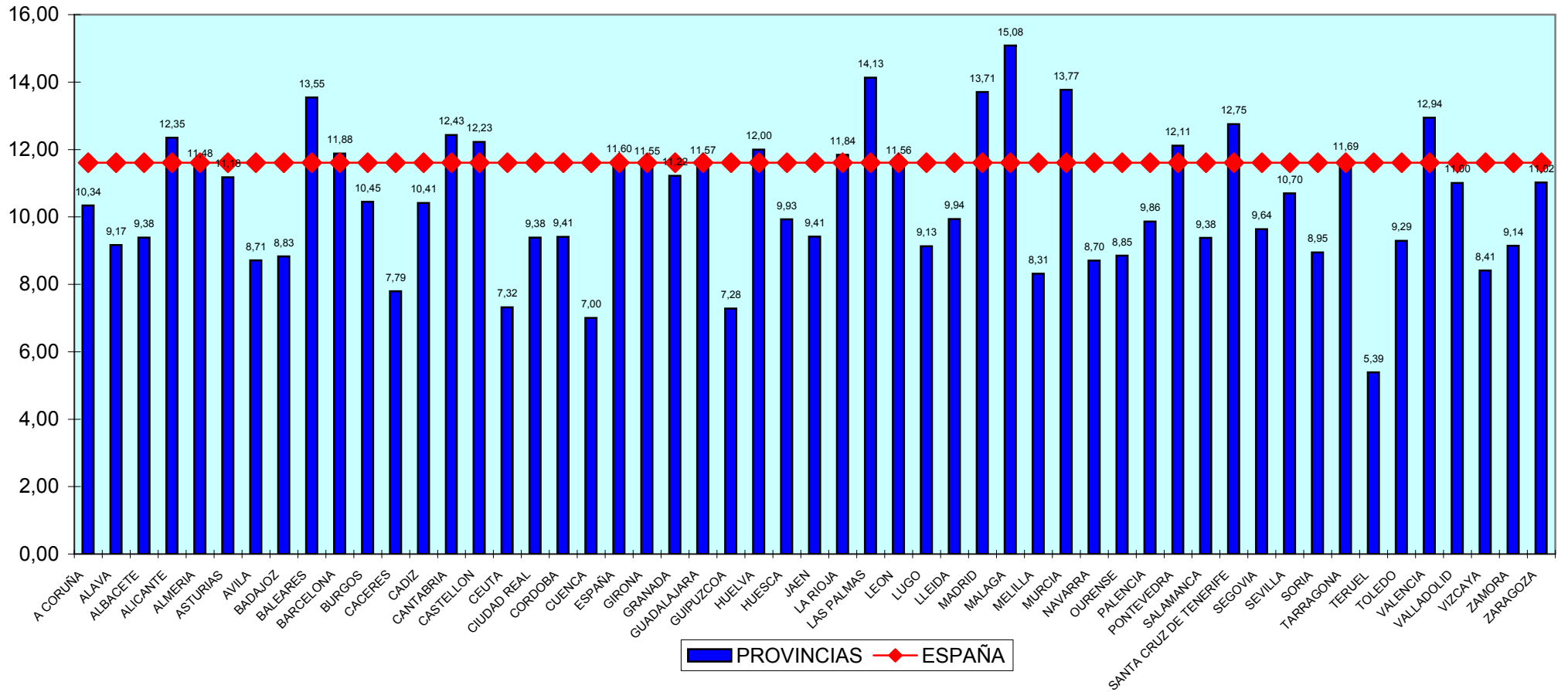

TASA DE LITIGIOSIDAD - PENAL

SEGUNDO TRIMESTRE 2010

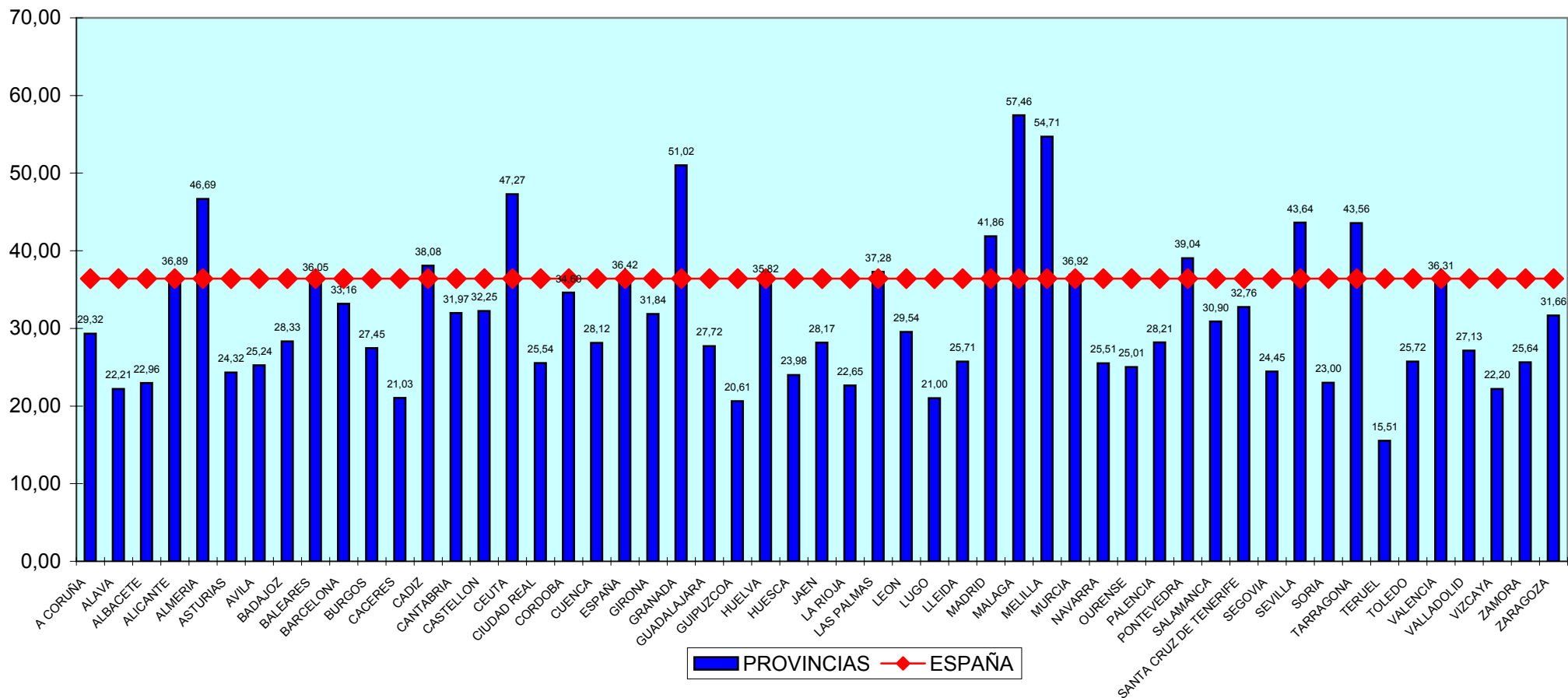

TASA DE LITIGIOSIDAD - SOCIAL

SEGUNDO TRIMESTRE 2010

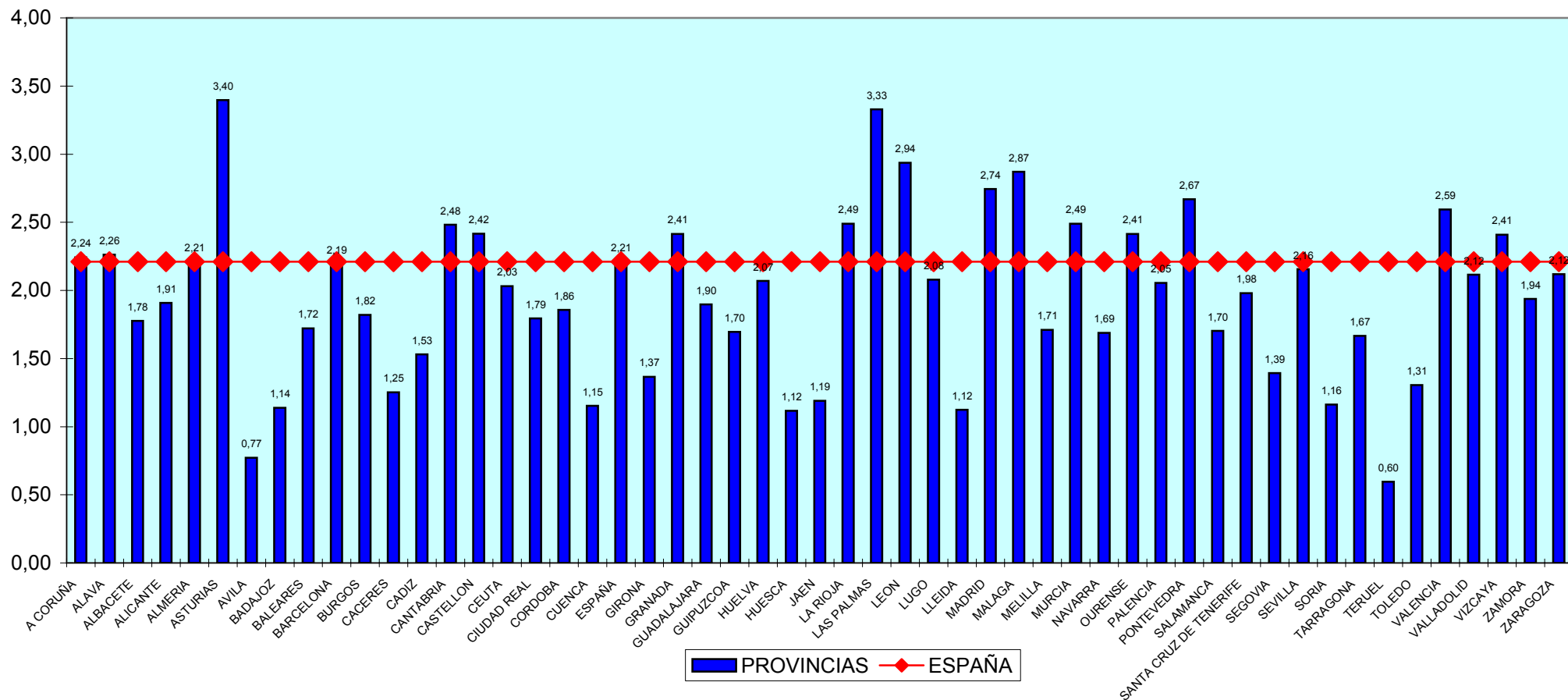

TASA DE LITIGIOSIDAD - CONTENCIOSO

SEGUNDO TRIMESTRE 2010

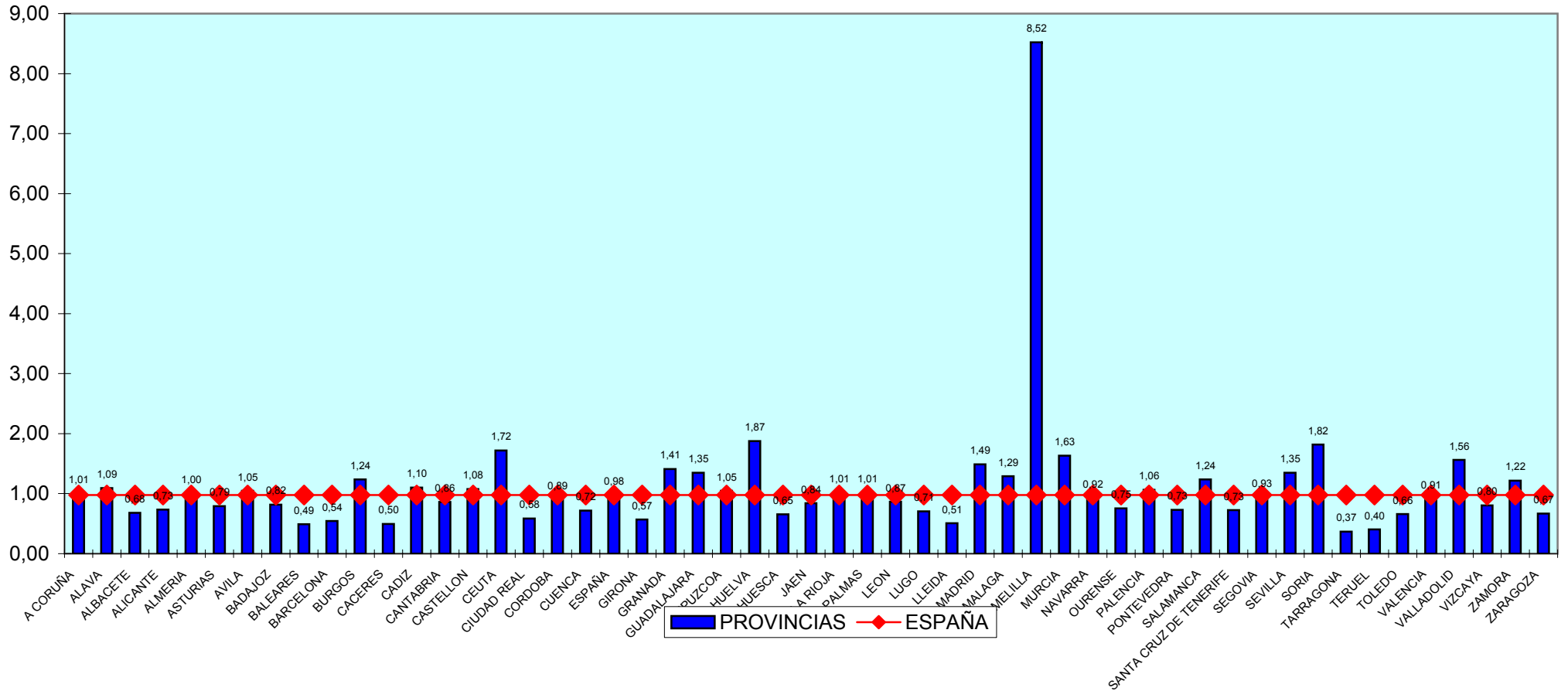



Mapas comparativos de Provincias

(NO INCLUIDOS DATOS DEL TRIBUNAL SUPREMO, AUDIENCIA NACIONAL Y TRIBUNALES SUPERIORES DE JUSTICIA)

Segundo Trimestre 2010

Tasa de Pendencia (Por Provincias)

civil

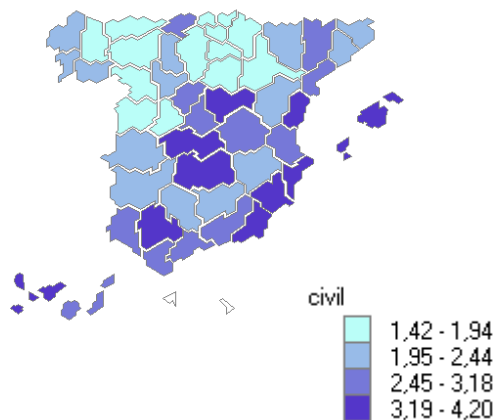

penal

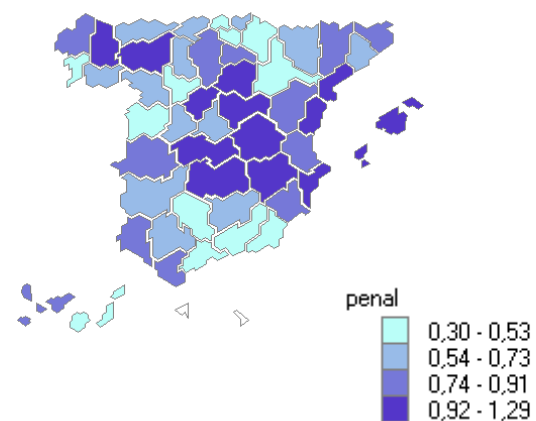

social

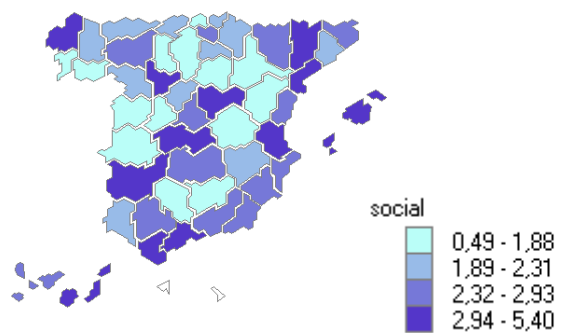

Cont-Advo.

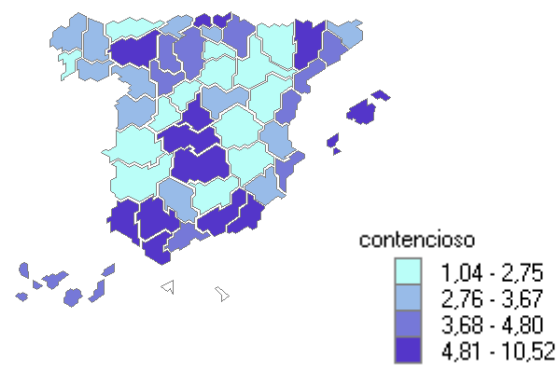

Tasa de Pendencia (Por Provincias) TOTAL

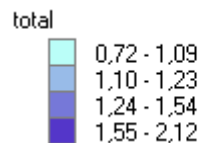
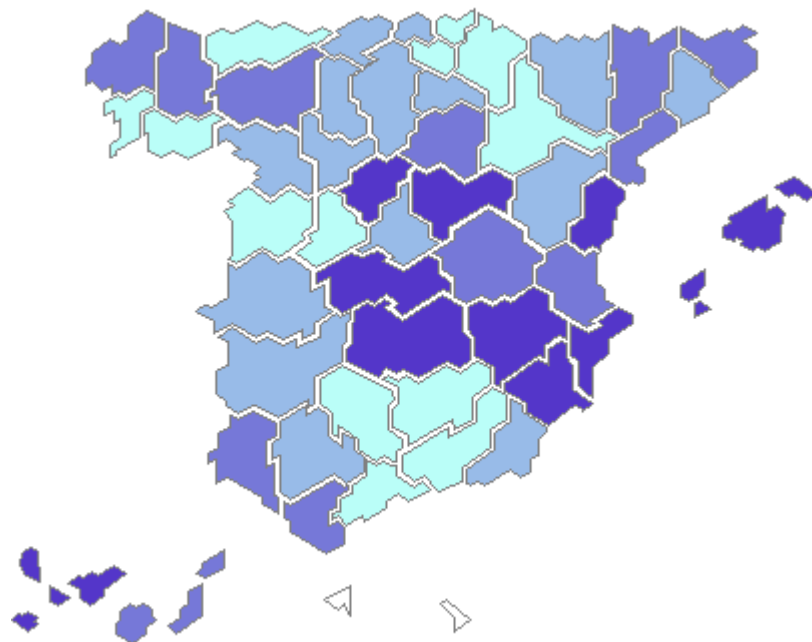

	CIVIL	PENAL	CONTENCIOSOS	SOCIAL	TOTAL
ALAVA	1,42	0,42	0,97	1,59	0,83
ALBACETE	2,18	1,13	2,18	1,73	1,48
ALICANTE	3,67	1,08	5,01	2,67	1,80
ALMERIA	3,45	0,40	6,39	3,35	1,20
AVILA	1,93	0,75	3,08	0,41	1,07
BADAJOS	1,99	0,60	1,75	2,30	1,01
BALEARES	3,39	0,90	5,57	3,05	1,63
BARCELONA	2,12	0,63	3,97	1,80	1,10
BURGOS	1,57	0,82	5,25	1,09	1,13
CACERES	1,95	0,84	1,68	1,23	1,16
CADIZ	2,55	0,82	4,30	3,85	1,38
CASTELLON	3,21	1,15	2,92	2,05	1,79
CIUDAD REAL	3,16	1,37	8,24	2,81	1,94
CORDOBA	2,12	0,46	3,01	1,09	0,89
A CORUÑA	2,08	0,90	3,52	5,07	1,44
CUENCA	2,46	0,97	1,26	1,27	1,27
GIRONA	2,36	0,79	3,03	1,98	1,27
GRANADA	2,27	0,29	4,82	2,44	0,83
GUADALAJARA	2,14	1,32	3,32	2,43	1,69
GUIPUZCOA	1,84	0,61	2,05	1,96	1,04
HUELVA	2,45	0,68	5,65	2,15	1,24
HUESCA	2,64	0,68	2,98	2,47	1,29
JAEN	1,79	0,48	1,97	1,05	0,85
LEON	1,81	0,93	5,95	2,01	1,33
LLEIDA	2,97	0,77	6,14	2,80	1,47
LA RIOJA	1,84	0,88	3,28	1,88	1,31
LUGO	1,72	1,26	3,27	1,90	1,49
MADRID	2,75	0,59	4,81	2,22	1,20
MALAGA	2,92	0,43	3,70	2,53	1,06
MURCIA	3,48	0,83	3,08	2,86	1,59
NAVARRA	1,48	0,46	4,82	2,06	0,86
OURENSE	2,09	0,69	3,09	0,78	1,07
ASTURIAS	1,56	0,59	2,02	1,69	0,99
PALENCIA	1,77	0,66	1,53	0,54	0,94
LAS PALMAS	2,94	0,46	2,56	2,36	1,26
PONTEVEDRA	2,07	0,54	2,15	1,59	0,97
SALAMANCA	1,62	0,34	3,64	1,19	0,72
SANTA CRUZ DE TENERIFE	2,82	0,93	3,59	1,92	1,53
CANTABRIA	2,27	0,63	2,47	2,36	1,21
SEGOVIA	2,80	0,92	1,99	1,83	1,49
SEVILLA	3,14	0,55	4,82	2,57	1,20
SORIA	2,14	1,20	2,00	1,41	1,50
TARRAGONA	2,51	0,85	2,93	3,51	1,30
TERUEL	2,48	0,62	1,13	0,72	1,06
TOLEDO	4,07	1,31	6,02	3,62	2,14
VALENCIA	2,46	0,75	2,27	2,69	1,28
VALLADOLID	1,88	0,57	6,84	4,40	1,23
VIZCAYA	1,59	0,56	1,79	1,33	1,00
ZAMORA	1,86	0,83	4,33	1,89	1,23
ZARAGOZA	1,74	0,34	2,33	1,65	0,78

Tasa de Congestión (Por Provincias)

civil

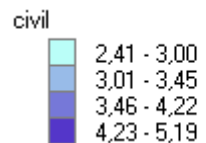
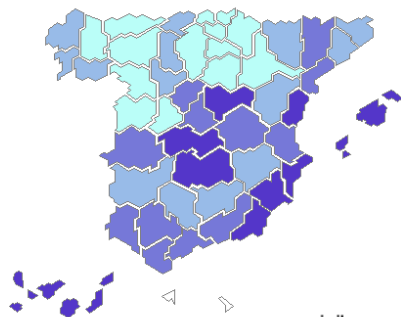

penal

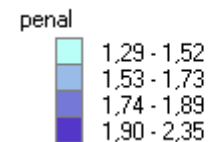
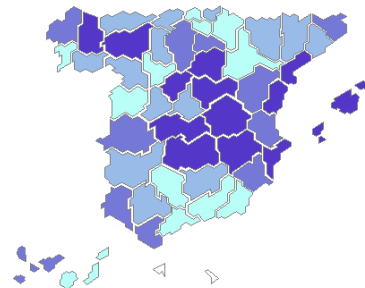

social

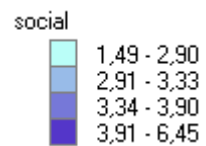
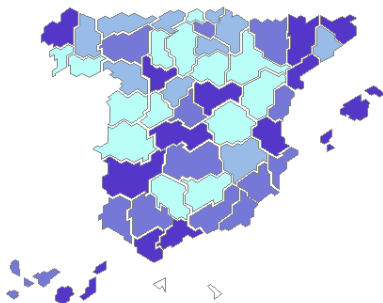

Cont-Advo.

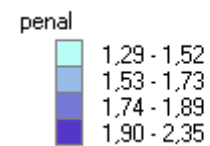
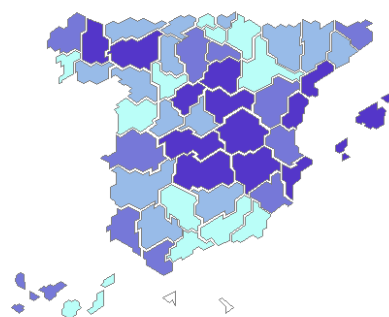

Tasa de Congestión (Por Provincias) TOTAL

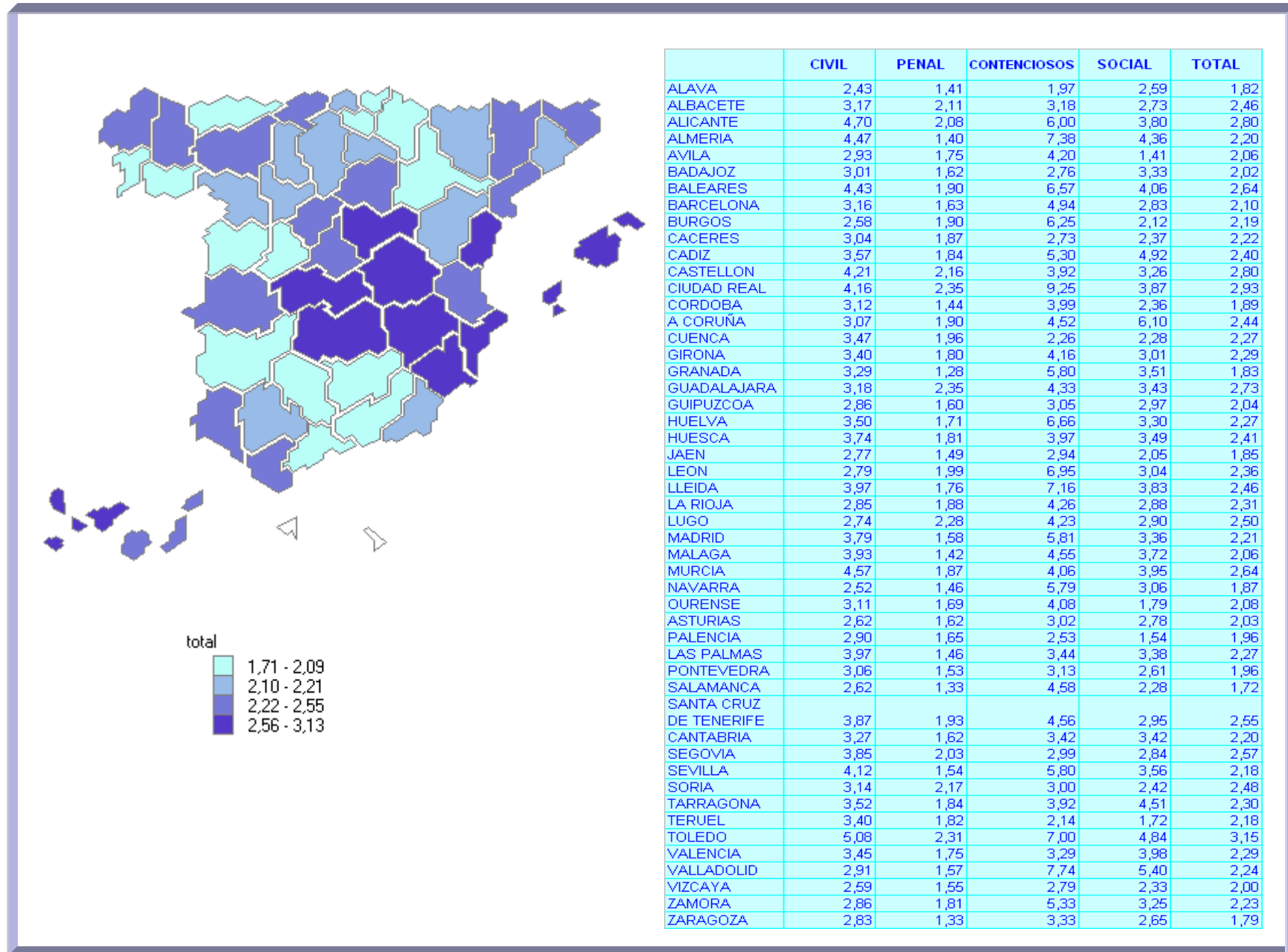

Tasa de Resolución (Por Provincias)

Civil

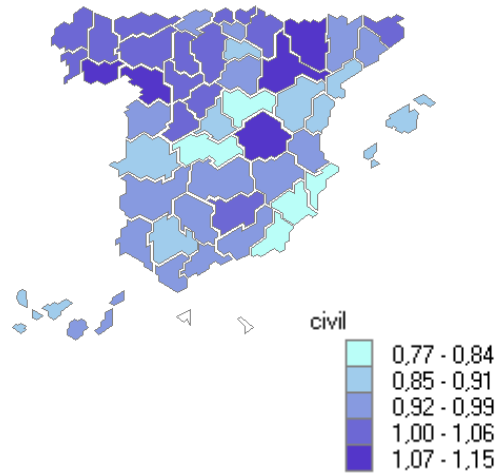

Penal

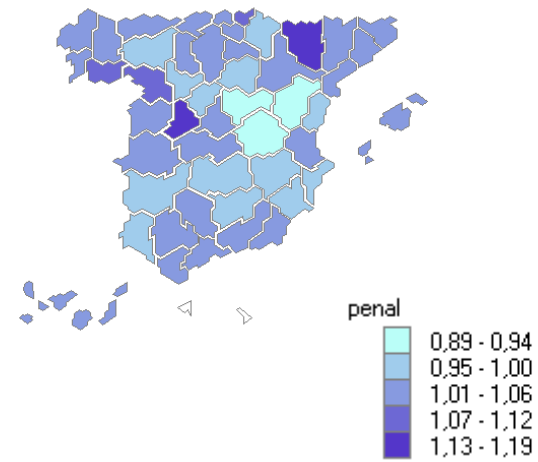

Social

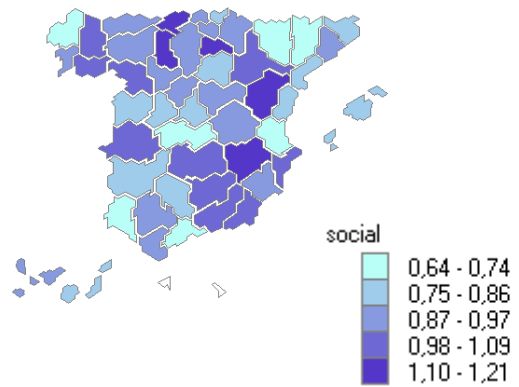

Cont-Advo.

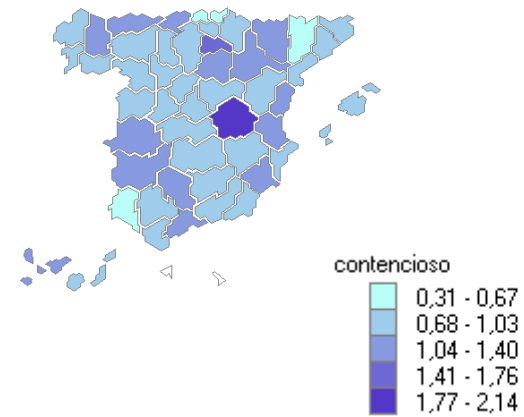

Tasa de Resolución (Por Provincias) TOTAL

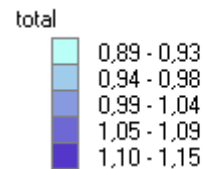
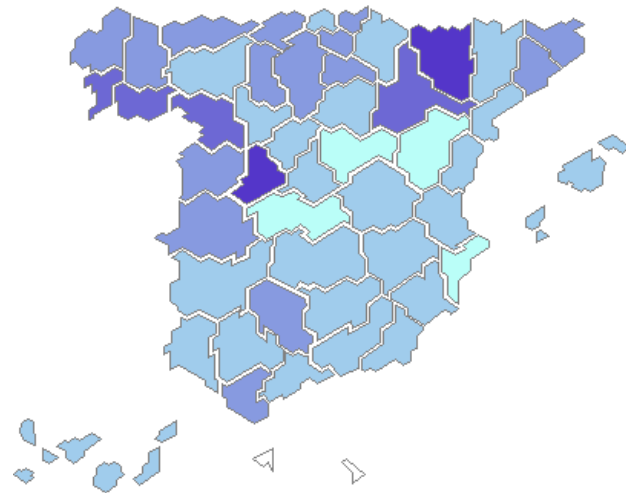

	CIVIL	PENAL	CONTENCIOSOS	SOCIAL	TOTAL
ALAVA	1,02	1,04	6,99	1,60	1,26
ALBACETE	1,06	1,02	1,00	1,21	1,04
ALICANTE	0,98	1,00	0,84	0,93	0,99
ALMERIA	1,13	1,02	0,89	0,89	1,03
AVILA	0,91	0,95	0,54	0,99	0,93
BADAJOS	1,09	1,01	1,02	1,08	1,03
BALEARES	0,89	0,97	1,01	0,92	0,94
BARCELONA	1,04	1,03	1,06	1,05	1,03
BURGOS	1,07	0,97	0,69	1,05	0,99
CACERES	1,03	0,99	1,18	1,01	1,00
CADIZ	1,03	0,99	1,55	0,98	1,01
CASTELLON	1,02	0,96	1,15	1,01	0,98
CIUDAD REAL	1,00	1,00	0,54	0,83	0,99
CORDOBA	1,06	1,00	1,37	0,83	1,01
A CORUÑA	1,02	0,97	0,90	0,85	0,97
CUENCA	1,07	1,05	1,22	1,19	1,06
GIRONA	1,04	1,01	1,34	1,18	1,03
GRANADA	1,10	1,02	1,04	1,11	1,04
GUADALAJARA	1,17	0,91	0,64	1,51	1,00
GUIPUZCOA	0,97	1,05	2,04	0,95	1,06
HUELVA	0,89	1,02	0,71	0,80	0,97
HUESCA	0,90	0,96	1,00	0,75	0,94
JAEN	1,06	1,03	1,25	1,15	1,05
LEON	1,00	0,95	0,96	0,96	0,97
LLEIDA	0,95	0,98	0,80	0,95	0,97
LA RIOJA	0,97	0,95	0,70	1,24	0,97
LUGO	1,00	0,94	1,14	1,09	0,97
MADRID	0,89	1,01	0,88	0,91	0,97
MALAGA	0,96	0,99	1,50	0,96	0,99
MURCIA	0,85	0,99	0,98	1,00	0,96
NAVARRA	1,13	1,04	0,77	0,89	1,05
OURENSE	1,02	1,00	0,87	1,06	1,00
ASTURIAS	1,04	1,00	1,08	0,95	1,01
PALENCIA	1,02	1,03	1,66	1,62	1,08
LAS PALMAS	1,03	1,03	1,40	1,28	1,05
PONTEVEDRA	1,05	0,98	0,95	0,94	1,00
SALAMANCA	1,04	1,02	0,70	1,02	1,01
SANTA CRUZ DE TENERIFE	1,06	1,00	1,05	1,28	1,03
CANTABRIA	1,08	1,00	1,28	1,00	1,03
SEGOVIA	0,97	0,96	1,03	1,07	0,97
SEVILLA	0,99	1,00	1,08	0,87	1,00
SORIA	0,96	0,87	0,71	1,07	0,89
TARRAGONA	1,08	1,00	1,40	1,02	1,02
TERUEL	0,93	1,01	1,07	1,66	1,01
TOLEDO	0,91	0,99	1,10	1,00	0,97
VALENCIA	1,02	1,02	1,47	0,79	1,02
VALLADOLID	1,06	1,02	0,56	0,90	1,01
VIZCAYA	1,11	1,03	6,13	0,96	1,17
ZAMORA	1,00	0,93	0,69	0,78	0,93
ZARAGOZA	1,01	1,01	1,18	1,06	1,01